

Styczeń 2023



# Katalog dla HP Business Partnerów





# Ceny specjalne i promocje HP dla HP Business Partnerów

Zapraszamy do zapoznania się z nowymi ofertami i promocjami przygotowanymi specjalnie dla Państwa.

### Promocjami objęte są produkty HP:

- drukarki i urządzenia wielofunkcyjne
- skanery
- notebooki
- komputery stacjonarne
- stacje robocze
- monitory dedykowane do biznesu

### Promocje dostępne do wyczerpania zapasów u Autoryzowanego Dystrybutora HP:

- ALSO Polska Sp. z o.o.



## Spis treści

Strona 7	<a href="#">HP Business Partner – Benefity – Zachęcamy do współpracy</a>
Strona 9-10	<a href="#">Notebooki dedykowane do biznesu</a>
Strona 11	<a href="#">Komputery stacjonarne dedykowane do biznesu</a>
Strona 12-15	<a href="#">Stacje robocze</a>
Strona 16	<a href="#">Monitory dedykowane do biznesu</a>
Strona 18-24	<a href="#">Drukarki i urządzenia wielofunkcyjne - modele dla użytkowników domowych (HPS)</a>
Strona 25-29	<a href="#">Drukarki i urządzenia wielofunkcyjne - modele dla użytkowników biurowych (OPS)</a>
Strona 30	<a href="#">Skanery</a>
Strona 31-33	<a href="#">HP + Inteligentny system druku</a>
Strona 34-53	<a href="#">Kącik wiedzy</a>
Strona 54-57	<a href="#">Przydatne linki</a>
Strona 58	<a href="#">Ważne informacje - DEMO</a>
Strona 59	<a href="#">Ważne informacje</a>



# Biznesowy Zespół HP dla Ciebie

## Zostań HP Business Partnerem

Odwiedź portal: HP Business Partner. Zyskaj motywację, jakiej potrzebujesz, aby rozwijać swoją firmę, dzięki HP. Rejestracja dostępna na stronie: [partner.hp.com/sbso](https://partner.hp.com/sbso)



## Biznesowy Zespół HP dla Ciebie

Amanda Alicja Herman

[amanda.alicja.herman@hp.com](mailto:amanda.alicja.herman@hp.com) +48 221 244 161



„Dzień Dobry,

*Jestem osobą zdeterminowaną, która wytrwale dąży do wyznaczonego celu. Wszelkie wyzwania są dla mnie motywujące, a atmosfera pracy niezwykle ważna. Prywatnie śpiew jest moją największą pasją, dlatego też muzyka odgrywa bardzo dużą rolę w moim życiu. Ponadto, interesuję się również fotografią, jak i podróżowaniem.”*

Katarzyna Król

[katarzyna.krol@hp.com](mailto:katarzyna.krol@hp.com) +48 223 072 117



„Dzień dobry,

*W życiu cenię sobie balans, dlatego łączenie życia zawodowego z codziennym staram się zdrowo rozgraniczać. Zarówno w jednym jak i drugim cenię sobie szczerłość i zaufanie co jest fundamentem zdrowej i efektywnej współpracy. Wolny czas staram się spędzać aktywnie, na spacerach z psem lub odwiedzając nowe punkty na mapie aktywności fizycznej, aczkolwiek nie pogardzę dobrym filmem wieczorem i jeszcze lepszym jedzeniem.”*

Dominika Gallas

[dominika.gallas@hp.com](mailto:dominika.gallas@hp.com) +48 222 639 690



„Dzień dobry,

*Dzień dobry, jestem osobą która chętnie podejmuje się nowych wyzwań oraz stara się utrzymywać dobre relacje międzyludzkie. W wolnym czasie uczęszczam na zajęcia taneczne oraz na spacery na świeżym powietrzu”*

## Wsparcie HP BP:

- **Pokażemy Ci** jak dostać się do portalu partnerskiego i jak czerpać punkty na ekscytujące nagrody.
- **Doradzamy**, jak korzystać z naszych cen promocyjnych i jak dawać je Twoim klientom.
- **Pomożemy w** uzyskaniu certyfikatów i specjalizacji HP.
- **Jesteśmy** zawsze w kontakcie z naszymi dystrybutorami i możemy dostarczyć Ci informacji o naszych aktualnych zasobach.
- **Dzielimy się** z Tobą najnowszymi trendami i chętnie przedstawimy Ci nasze najnowsze wiadomości na rynku.
- **Uzyskasz** od nas wsparcie przy wypożyczeniu sprzętu demo do klienta końcowego na testy.
- **Pomożemy w** przejściu przez niezbędne procedury aby współpraca była łatwa i korzystna.





## Zespół wsparcia HP w Dystrybucji



---

### Katarzyna Palonka

HP Champion

+48 601 307 995

[katarzyna.palonka@also.com](mailto:katarzyna.palonka@also.com)



---

### Piotr Kujan

HP Champion

+48 798 098 651

[piotr.kujan@also.com](mailto:piotr.kujan@also.com)



---

Wsparcie techniczne:

---

### Maciej Kozłowski

HP Presales Engineer

+48 518 404 100

[maciej.kozlowski@also.com](mailto:maciej.kozlowski@also.com)



✔ doradztwo techniczne i wsparcie przy doborze sprzętu biznesowego:

- laptopy, PC, monitory, workstacje
- drukarki
- akcesoria

✔ tworzenie konfiguracji indywidualnych

✔ wsparcie w dialogu technicznym z klientem końcowym

---





## Jak szybko i skutecznie uzyskać wsparcie sprzedażowe

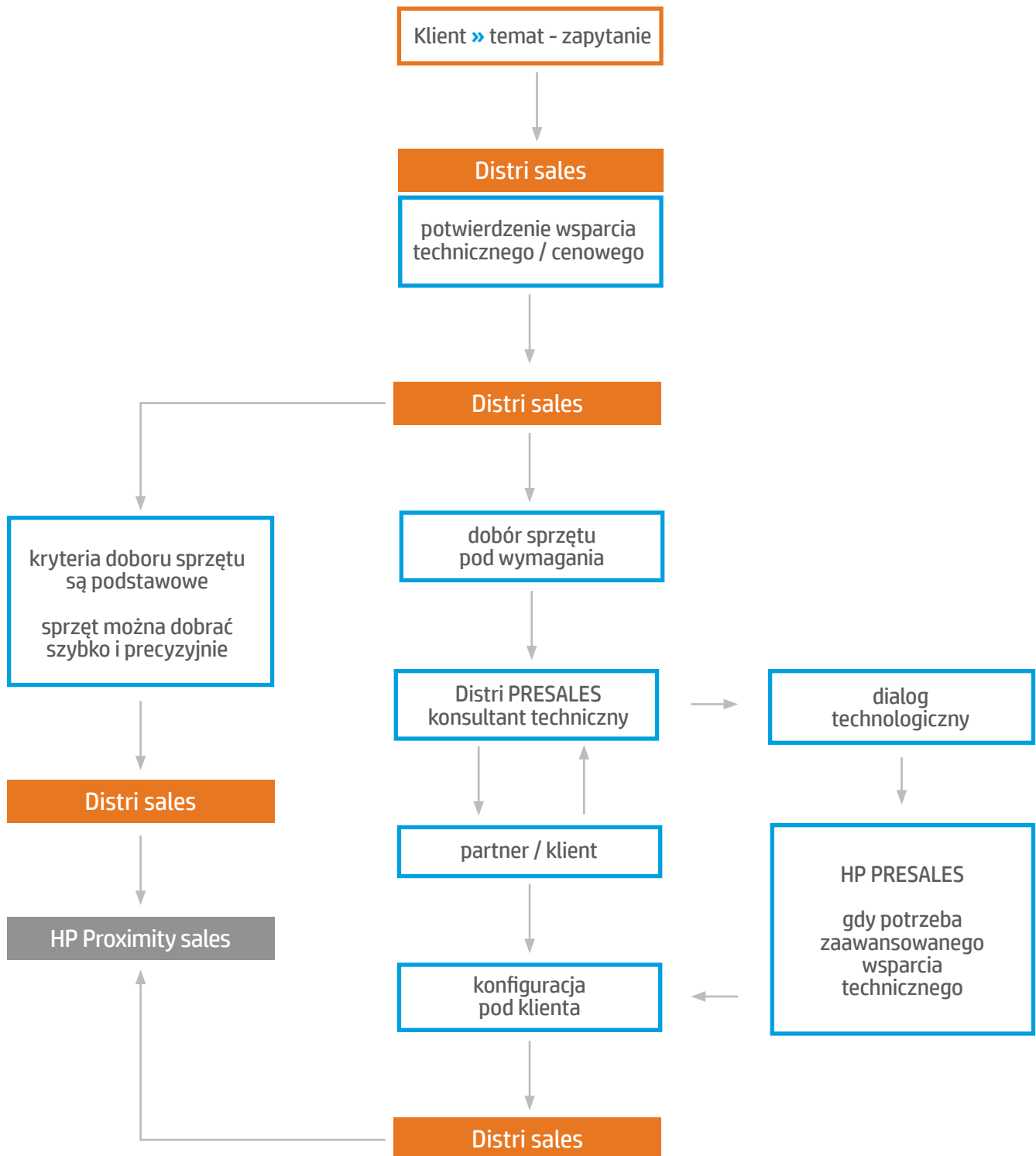



## Success story

Partner chciał wziąć udział w przetargu na dostawę ponad 100 sztuk komputerów typu All-In-One. Specyfikacja zamawiającego nie miała zbyt wygórowanych wymagań. W standardowych wymogach była podana przekątna ekranu 23-24" oraz jeden zapis, który zwracał szczególną uwagę i dotyczył on możliwość konfiguracji RAID 0/1.

Partner był pewny iż seria HP ProOne 400 nie będzie spełniać wymogów dotyczących konfiguracji RAID, ponieważ w generacji HP ProOne G6 było dostępne tylko jedno złącze dla dysku M.2. Partner zaproponował model HP EliteOne 840 G9, który posiada dwa złącza dla dysków m.2 oraz możliwość konfiguracji RAID. By mieć 100% pewność, że wszystkie pozostałe wymogi zostały spełnione, partner podesłał wymagania do presalesa celem weryfikacji.

Faktycznie wybrany model HP EliteOne 840 G9 spełnił wszystkie wymagania, jednak po weryfikacji przez presalesa z dystrybucji okazało się, że korzystniejszym cenowo rozwiązaniem spełniającym wymagania będzie HP ProOne 440 G9 wyposażony w dwa gniazda M.2 dla dysków SSD. Zgodnie z najnowszymi informacjami i przeprowadzonymi testami, HP ProOne 440 G9 umożliwia konfigurację RAID 0/1 dla dysków m.2 NVMe.

Dzięki weryfikacji presalesa, została zaproponowana seria HP 400 G9, która spełniała wszystkie wymogi i była znacznie korzystniejsza cenowo od serii HP 800 G9.

**Autor: Maciej Kozłowski – Wsparcie Techniczne – ALSO Polska**



# Program HP Business Partner w roku fiskalnym 2023

Firma HP docenia Państwa działania i zaangażowanie w zakresie sprzedaży produktów. Jako partner HP uzyskają Państwo dostęp do korzyści przygotowanych wyłącznie dla uczestników tego programu, a także specjalistyczne wsparcie w zakresie sprzedaży i marketingu, które przeloży się na osiągnięte wyniki.

Jest to podstawowy poziom członkowski dla sprzedawców HP, jednak będą Państwo mieli także możliwość odkrycia nowych sposobów rozwoju. Aby przejść do Programu HP Amplify Partner i zyskać jeszcze lepsze wsparcie, należy osiągnąć konkretny próg dochodów, a także uzyskać certyfikację w zakresie sprzedaży.



Aby się zarejestrować, kliknij poniższe łącze lub zeskanuj kod QR.  
[sbsoreg.itcs.hp.com](https://sbsoreg.itcs.hp.com)



## Korzyści z programu HP Business Partner

- Wsparcie w zakresie telesprzedaży\*
- Specjalne ceny\*\*
- Portal HP Business Partner
- Logo Business Partner
- Certyfikat autoryzacji
- Informacje o produktach
- Szkolenia e-learningowe
- Co-Marketing (wspólne działania marketingowe)
- Wsparcie przedsprzedażowe

## Kryteria

- Elektroniczna akceptacja warunków uczestnictwa w Programie
- Wypełnienie kwestionariusza profilu firmy
- Przestrzeganie przepisów antykorupcyjnych\*\*\*

\* Dostępność może się różnić w zależności od kraju

\*\* Przy spełnieniu pewnych warunków — informacje można znaleźć w portalu HP Business Partner

\*\*\* Przy sprzedaży na poziomie 50 000 USD rocznie



Wsparcie sprzedaży  
Blżej Ciebie



Lepsza wycena  
Działa na Twoją korzyść



Nagrody  
Zwiększ swoje zyski







# Notebooki dedykowane do biznesu

**HP 250 G9**  
(PN: 6F2C6EA)



3 letnia  
gwarancja

**HP 255 G9**  
(PN: 6F2C4EA)



3 letnia  
gwarancja

Cena promocyjna  
(netto)

**460€\***

Wyświetlacz

Ekran FHD (1920 × 1080) SVA o przekątnej 39,6 cm (15,6"), z wąską ramką i powłoką antyrefleksyjną, 250 nitów, 45% NTSC

Procesor

Intel® Core™ i3 12. generacji

Pamięć RAM

8 GB pamięci DDR4-3200 MHz RAM (1 × 8 GB)

Dysk twardy

SSD 512 GB PCIe® NVMe™

Grafika

Intel® Iris® X\*

Technologie bezprzewodowe

Karta sieciowa Realtek RTL8822CE 802.11a/b/g/n/ac (2×2) Wi-Fi® z modulem Bluetooth® 5 combo

Zasilanie

Zewnętrzny zasilacz sieciowy HP Smart 45 W

System operacyjny

Windows 11 Pro

Gwarancja

3-letnia gwarancja on-site

Karta produktu

Pobierz kartę

**419€\***

Ekran FHD (1920 × 1080) o przekątnej 15,6" (39,6 cm), z wąską ramką i powłoką antyrefleksyjną, 250 nitów, 45% NTSC

AMD Ryzen™ 3

8 GB pamięci DDR4-3200 MHz RAM (1 × 8 GB)

SSD 512 GB PCIe® NVMe™

AMD Radeon™

Karta sieciowa Realtek RTL8822CE 802.11a/b/g/n/ac (2×2) z modulem Bluetooth® 5

Zewnętrzny zasilacz sieciowy HP Smart 45 W

Windows 11 Pro

3-letnia gwarancja on-site

Pobierz kartę

**HP 255 G9**  
(PN: 6F2C5EA)



3 letnia  
gwarancja

**HP EliteBook 450 G8**  
(PN: 59S02EA)



3 letnia  
gwarancja

Cena promocyjna  
(netto)

**455€\***

Wyświetlacz

Ekran FHD (1920 × 1080) IPS o przekątnej 39,6 cm (15,6"), z wąską ramką i powłoką antyrefleksyjną, 250 nitów, 45% NTSC

Procesor

AMD Ryzen™ 5

Pamięć RAM

8 GB pamięci DDR4-3200 MHz RAM (1 × 8 GB)

Dysk twardy

SSD 512 GB PCIe® NVMe™

Grafika

AMD Radeon™

Technologie bezprzewodowe

Karta sieciowa Realtek RTL8822CE 802.11a/b/g/n/ac (2×2) Wi-Fi® z modulem Bluetooth® 5 combo

Zasilanie

Zewnętrzny zasilacz sieciowy HP Smart 45 W

System operacyjny

Windows 11 Pro

Gwarancja

3-letnia gwarancja on-site

Karta produktu

Pobierz kartę

**608€\***

Ekran FHD (1920 × 1080) IPS o przekątnej 39,6 cm (15,6"), z wąską ramką i powłoką antyrefleksyjną, 250 nitów, 45% NTSC

Intel® Core™ i5 11. generacji

8 GB pamięci DDR4-3200 MHz RAM (1 × 8 GB)

SSD 512 GB PCIe® NVMe™

Intel® Iris® X\*

Karta Intel® AX201 Wi-Fi 6 (2×2) z modulem Bluetooth® 5 Combo, bez technologii vPro®

Zewnętrzny zasilacz sieciowy HP Smart 45 W

Windows 11 Pro

3-letnia gwarancja on-site

Pobierz kartę



Windows 10 Pro

HP zaleca system Windows 10 Pro w przypadku rozwiązań biznesowych

\* Promocja trwa do wyczerpania zapasów. Wystarczy, że powołasz się na [OPG: 44943335](https://www.hp.com/offer/44943335). Ceny mogą się różnić w zależności od dystrybutora. Należy potwierdzić dostępność u dystrybutora. Promocja dla HP Business Partnerów/Proximity. Każdy Partner może kupić u każdego dystrybutora max 5 sztuk danego modelu.



# Komputery stacjonarne dedykowane do biznesu

**HP Pro 240 G9 All-in-One**  
(PN: 6D333EA)



**676€\***

Cena promocyjna (netto)

Procesor

Intel® Core™ i5 12. generacji

Pamięć RAM

8 GB pamięci DDR4-3200 MHz RAM (1 × 8 GB)

Dysk twardy

SSD 512 GB PCIe® NVMe™

Napęd optyczny

Brak

Grafika

Intel® Iris® X®

Porty

1 złącze zasilania; 1 port RJ-45; 1 port HDMI 1.4; 1 port SuperSpeed USB typu A o przepustowości 5 Gb/s; 2 porty USB typu A o przepustowości 480 Mb/s

System operacyjny

Windows 11 Pro

Gwarancja

Roczna gwarancja

Karta produktu

Pobierz kartę

**HP Pro Tower 290 G9**  
(PN: 6D330EA)



**495€\***

Intel® Core™ i3 12. generacji

16 GB pamięci DDR4-2933 MHz RAM (1 × 16 GB)

SSD 512 GB PCIe® NVMe™ M.2

Nagrywarka DVD HP 9,5 mm Slim

Intel® UHD Graphics 730

1 port HDMI; 1 wejście liniowe; 1 wyjście liniowe; 1 złącze zasilania; 1 port RJ-45; 1 port VGA; 4 porty USB 2.0

Windows 11 Pro

Roczna gwarancja

Pobierz kartę

**HP Pro Tower 400 G9**  
(PN: 6A835EA)



**627€\***

Cena promocyjna (netto)

Procesor

Intel® Core™ i5 12. generacji

Pamięć RAM

8 GB pamięci DDR4-3200 MHz RAM (1 × 8 GB)

Dysk twardy

SSD 256 GB PCIe® NVMe™ M.2

Napęd optyczny

Nagrywarka DVD HP 9,5 mm Slim

Grafika

Intel® UHD 770

Porty

1 wyjście audio; 1 złącze zasilania; 1 port RJ-45; 1 port HDMI 1.4; 3 porty SuperSpeed USB Type-A o przepustowości 5 Gb/s; 1 port DisplayPort™ 1.4; 2 porty USB Type-A o przepustowości 480 Mb/s

System operacyjny

Windows 11 Pro

Gwarancja

Roczna gwarancja

Karta produktu

Pobierz kartę



Windows 10 Pro

HP zaleca system Windows 10 Pro w przypadku rozwiązań biznesowych

\*Promocja trwa do wyczerpania zapasów. Wystarczy, że powołasz się na [OPG: 44982283](#). Ceny mogą się różnić w zależności od dystrybutora. Należy potwierdzić dostępność u dystrybutora. Promocja dla HP Business Partnerów/Proximity. Każdy Partner może kupić u każdego dystrybutora max 5 sztuk danego modelu.



# Stacje robocze

**HP ZBook Power 15,6" G9**  
(PN: 69Q59EA)



3 letnia  
gwarancja

**1958€\***

Cena promocyjna  
(netto)

Procesor	Intel® Core™ i7 12. generacji
Pamięć RAM	32 GB pamięci RAM DDR5-4800 MHz (1 × 32 GB)
Dysk twardy	SSD 1 TB PCIe® NVMe™ TLC
Grafika	nVidia RTX A2000 8GB
Porty	1 port Thunderbolt™ 4 ze złączem USB4™ Type-C® o przepustowości 40 Gb/s (zasilanie z USB, DisplayPort™ 1.4, HP Sleep and Charge); 3 porty SuperSpeed USB Type-A o przepustowości 5 Gb/s (z funkcją ładowania)
Zasilanie	Zewnętrzny zasilacz sieciowy Slim Smart 150 W
System operacyjny	Windows 10 Pro (dostępny poprzez możliwość zmiany wersji Windows 11 Pro na niższą)
Gwarancja	3 letnia gwarancja

Pobierz kartę

Karta produktu

**HP ZBook Power 15,6" G9**  
(PN: 6B8C2EA)



3 letnia  
gwarancja

**2139€\***

Procesor	Intel® Core™ i9 12. generacji
Pamięć RAM	32 GB pamięci RAM DDR5-4800 MHz (1 × 32 GB)
Dysk twardy	SSD 1 TB PCIe® NVMe™ TLC
Grafika	nVidia RTX A1000 4GB
Porty	1 port Thunderbolt™ 4 ze złączem USB4™ Type-C® o przepustowości 40 Gb/s (zasilanie z USB, DisplayPort™ 1.4, HP Sleep and Charge); 3 porty SuperSpeed USB Type-A o przepustowości 5 Gb/s (z funkcją ładowania)
Zasilanie	Zewnętrzny zasilacz sieciowy Slim Smart 150 W
System operacyjny	Windows 10 Pro (dostępny poprzez możliwość zmiany wersji Windows 11 Pro na niższą)
Gwarancja	3 letnia gwarancja

Pobierz kartę

**HP ZBook Power 15,6" G9**  
(PN: 69Q62EA)



3 letnia  
gwarancja

**2386€\***

Cena promocyjna (netto)	
Procesor	Intel® Core™ i9 12. generacji
Pamięć RAM	32 GB pamięci RAM DDR5-4800 MHz (1 × 32 GB)
Dysk twardy	SSD 1 TB PCIe® NVMe™ TLC
Grafika	nVidia RTX A2000 8GB
Porty	1 port Thunderbolt™ 4 ze złączem USB4™ Type-C® o przepustowości 40 Gb/s (zasilanie z USB, DisplayPort™ 1.4, HP Sleep and Charge); 3 porty SuperSpeed USB Type-A o przepustowości 5 Gb/s (z funkcją ładowania)
Zasilanie	Zewnętrzny zasilacz sieciowy Slim Smart 150 W
System operacyjny	Windows 10 Pro (dostępny poprzez możliwość zmiany wersji Windows 11 Pro na niższą)
Gwarancja	3 letnia gwarancja

Karta produktu

Pobierz kartę



HP zaleca system Windows 10 Pro w przypadku rozwiązań biznesowych

\*Promocja trwa do wyczerpania zapasów. Wystarczy, że powołasz się na [OPG: 44855062](https://www.hp.com/offer/44855062). Ceny mogą się różnić w zależności od dystrybutora. Należy potwierdzić dostępność u dystrybutora. Promocja dla HP Business Partnerów/Proximity.



# Stacje robocze

**HP ZBook Firefly 14" G9**  
(PN: 69Q71EA)



3 letnia  
gwarancja

1734€\*

Cena promocyjna  
(netto)

Procesor	Intel® Core™ i7 12. generacji
Pamięć RAM	32 GB pamięci RAM DDR5-4800 MHz (2 × 16 GB)
Dysk twardy	SSD 1 TB PCIe® NVMe™ TLC
Grafika	Intel® Iris® X <sup>e</sup>
Porty	1 port SuperSpeed USB-A o przepustowości 5 Gb/s (z funkcją ładowania); 1 port HDMI 2.0b; 2 porty Thunderbolt™ 4 ze złączem USB4™ Typu C® o przepustowości 40 Gb/s (zasilanie z USB, DisplayPort™ 1.4, HP Sleep and Charge)
Zasilanie	Zasilacz USB Type-C™ 65 W
System operacyjny	Windows 10 Pro (dostępny poprzez możliwość zmiany wersji Windows 11 Pro na niższą)
Gwarancja	3 letnia gwarancja

Karta produktu

Pobierz kartę

**HP ZBook Firefly 16" G9**  
(PN: 6B886EA)



3 letnia  
gwarancja

1938€\*

Procesor	Intel® Core™ i7 12. generacji
Pamięć RAM	32 GB pamięci RAM DDR5-4800 MHz (2 × 16 GB)
Dysk twardy	SSD 1 TB PCIe® NVMe™ TLC
Grafika	Intel® Iris® X <sup>e</sup>
Porty	1 port SuperSpeed USB-A o przepustowości 5 Gb/s (z funkcją ładowania); 1 port HDMI 2.0b; 2 porty Thunderbolt™ 4 ze złączem USB4™ Typu C® o przepustowości 40 Gb/s (zasilanie z USB, DisplayPort™ 1.4, HP Sleep and Charge)
Zasilanie	Zewnętrzny zasilacz sieciowy 110 W
System operacyjny	Windows 10 Pro (dostępny poprzez możliwość zmiany wersji Windows 11 Pro na niższą)
Gwarancja	3 letnia gwarancja

Pobierz kartę

**HP ZBook Fury 15,6" G8**  
(PN: 62T77EA)



3 letnia  
gwarancja

2550€\*

Cena promocyjna (netto)	
Procesor	Intel® Core™ i9 11. generacji
Pamięć RAM	32 GB pamięci DDR4-3200 MHz RAM (1 × 32 GB)
Dysk twardy	SSD 1 TB PCIe® NVMe™ TLC
Grafika	nVidia RTX A3000 6GB
Porty	1 złącze zasilania; 1 port Mini DisplayPort™ 1.4; 1 port HDMI 2.0b; 2 porty Thunderbolt™ 4 ze złączem USB4™ Type-C® o przepustowości 40 Gb/s (zasilanie z USB, DisplayPort™ 1.4, HP Sleep and Charge)
Zasilanie	Zewnętrzny zasilacz sieciowy Slim Smart 200 W
System operacyjny	Windows 10 Pro (dostępny poprzez możliwość zmiany wersji Windows 11 Pro na niższą)
Gwarancja	3 letnia gwarancja

Karta produktu

Pobierz kartę



HP zaleca system Windows 10 Pro w przypadku rozwiązań biznesowych

\*Promocja trwa do wyczerpania zapasów. Wystarczy, że powołasz się na [OPG: 44855062](#). Ceny mogą się różnić w zależności od dystrybutora. Należy potwierdzić dostępność u dystrybutora. Promocja dla HP Business Partnerów/Proximity.



# Stacje robocze

**HP Z4 G4 TWR**  
(PN: 523Q1EA)



3 letnia  
gwarancja

**1367€\***

Cena promocyjna  
(netto)

Procesor	Intel® Xeon® W
Pamięć RAM	16 GB pamięci DDR4-2933 MHz RAM (1 × 16 GB)
Dysk twardy	SSD HP Z Turbo Drive 512 GB PCIe® M.2
Grafika	Brak zintegrowanej karty graficznej
Porty	1 złącze zestawu słuchawkowego; 4 porty USB 3.1 (1 z funkcją ładowania) (Konfiguracje z procesorami Intel® Core™ z serii X mają tylko jeden port RJ45 i 5 portów USB 3.1 Gen 1 z tyłu. Port szeregowy jest opcjonalny.)
Zasilanie	Wewnętrzny zasilacz 1000 W, sprawność do 90%, aktywny stabilizator PFC
System operacyjny	Windows 10 Pro (dostępny poprzez możliwość zmiany wersji Windows 11 Pro na niższą)
Gwarancja	3-letnia gwarancja on-site

Karta produktu

Pobierz kartę

**HP Z4 G4 TWR**  
(PN: 4F7Q4EA)



3 letnia  
gwarancja

**1397€\***

Procesor	Intel® Xeon® W
Pamięć RAM	16 GB pamięci RAM DDR4-2933 MHz ECC (1 × 16 GB)
Dysk twardy	SSD HP Z Turbo Drive 512 GB PCIe® M.2
Grafika	Brak zintegrowanej karty graficznej
Porty	1 złącze zestawu słuchawkowego; 4 porty USB 3.1 (1 z funkcją ładowania) (Konfiguracje z procesorami Intel® Core™ z serii X mają tylko jeden port RJ45 i 5 portów USB 3.1 Gen 1 z tyłu. Port szeregowy jest opcjonalny.)
Zasilanie	Wewnętrzny zasilacz 1000 W, sprawność do 90%, aktywny stabilizator PFC
System operacyjny	Windows 11 Pro
Gwarancja	3-letnia gwarancja on-site

Karta produktu

Pobierz kartę

**HP Z4 G4 TWR**  
(PN: 4F7Q2EA)



3 letnia  
gwarancja

**1688€\***

Cena promocyjna  
(netto)

Procesor	Intel® Core™ i9 10. generacji
Pamięć RAM	16 GB pamięci DDR4-2933 MHz RAM (1 × 16 GB)
Dysk twardy	SSD HP Z Turbo Drive 512 GB PCIe® M.2
Grafika	Brak zintegrowanej karty graficznej
Porty	1 złącze zestawu słuchawkowego; 4 porty USB 3.1 (1 z funkcją ładowania) (Konfiguracje z procesorami Intel® Core™ z serii X mają tylko jeden port RJ45 i 5 portów USB 3.1 Gen 1 z tyłu. Port szeregowy jest opcjonalny.)
Zasilanie	Wewnętrzny zasilacz 1000 W, sprawność do 90%, aktywny stabilizator PFC
System operacyjny	Windows 11 Pro
Gwarancja	3-letnia gwarancja on-site

Karta produktu

Pobierz kartę

**HP Z4 G4 TWR**  
(PN: 523Q5EA)



3 letnia  
gwarancja

**1948€\***

Procesor	Intel® Core™ i9 10. generacji
Pamięć RAM	32 GB pamięci DDR4-2933 MHz RAM (2 × 16 GB)
Dysk twardy	SSD HP Z Turbo Drive 1 TB PCIe® M.2
Grafika	Brak zintegrowanej karty graficznej
Porty	1 złącze zestawu słuchawkowego; 4 porty USB 3.1 (1 z funkcją ładowania) (Konfiguracje z procesorami Intel® Core™ z serii X mają tylko jeden port RJ45 i 5 portów USB 3.1 Gen 1 z tyłu. Port szeregowy jest opcjonalny.)
Zasilanie	Wewnętrzny zasilacz 1000 W, sprawność do 90%, aktywny stabilizator PFC
System operacyjny	Windows 10 Pro (dostępny poprzez możliwość zmiany wersji Windows 11 Pro na niższą)
Gwarancja	3-letnia gwarancja on-site

Karta produktu

Pobierz kartę



Windows 10 Pro

HP zaleca system Windows 10 Pro w przypadku rozwiązań biznesowych

\*Promocja trwa do wyczerpania zapasów. Wystarczy, że powołasz się na [OPG: 44855062](https://www.hp.com/offer/44855062). Ceny mogą się różnić w zależności od dystrybutora. Należy potwierdzić dostępność u dystrybutora. Promocja dla HP Business Partnerów/Proximity.



## Stacje robocze

HP Z24f G3 FHD  
(PN: 3G828AA)



3 letnia  
gwarancja

HP Z24n G3 WUXGA  
(PN: 1C4Z5AA)



3 letnia  
gwarancja

Cena promocyjna  
(netto)

224€\*

Rozmiar wyświetlacza  
(przekątna)

60,45 cm (23,8")

Rozdzielczość własna

FHD (1920 × 1080)

Współczynnik kontrastu

1000:1

Kąt widzenia

178° w poziomie; 178° w pionie

Ergonomia pracy

Nachylenie: od -5 do +20°; obrót: ±45°; orientacja: ±90

Gwarancja

3-letnia ograniczona gwarancja

Karta produktu

Pobierz kartę

241€\*

61 cm (24")

WUXGA (1920 × 1200)

1000:1

178° w poziomie; 178° w pionie

Nachylenie: od -5 do +20°; obrót: ±45°; orientacja: ±90

3-letnia ograniczona gwarancja

Pobierz kartę

HP Z24u G3 WUXGA  
(PN: 1C4Z6AA)



3 letnia  
gwarancja

Cena promocyjna  
(netto)

281€\*

Rozmiar wyświetlacza  
(przekątna)

61 cm (24")

Rozdzielczość własna

WUXGA (1920 × 1200)

Współczynnik kontrastu

1000:1

Kąt widzenia

178° w poziomie; 178° w pionie

Ergonomia pracy

Nachylenie: od -5 do +20°; obrót: ±45°; orientacja: ±90

Gwarancja

3-letnia ograniczona gwarancja

Karta produktu

Pobierz kartę

\*Promocja trwa do wyczerpania zapasów. Wystarczy, że powołasz się na [OPG: 44855062](#). Ceny mogą się różnić w zależności od dystrybutora. Należy potwierdzić dostępność u dystrybutora. Promocja dla HP Business Partnerów/Proximity.



## Monitory dedykowane do biznesu

### HP E23 G4 FHD Monitor

(PN: 9VF96AA)



Cena promocyjna  
(netto)

145€\*

Rozmiar wyświetlacza  
(przekątna)

23"

Rozdzielczość własna

FHD (1920 × 1080)

Współczynnik kontrastu

1000:1

Kąt widzenia

178° w poziomie; 178° w pionie

Ergonomia pracy

Nachylenie: od -5 do +23°; obrót: ±45°; orientacja: ±90

Karta produktu

Pobierz kartę

### HP P24h G4 FHD monitor

(PN: 7VH44AA)



Cena promocyjna  
(netto)

135€\*

Rozmiar wyświetlacza  
(przekątna)

60,45 cm (23,8")

Rozdzielczość własna

FHD (1920 × 1080)

Współczynnik kontrastu

1000:1

Kąt widzenia

178° w poziomie; 178° w pionie

Ergonomia pracy

Nachylenie: od -5 do +23°; orientacja: ±90

Karta produktu

Pobierz kartę

\*Promocja trwa do wyczerpania zapasów. Wystarczy, że powołasz się na [OPG: 44982283](#). Ceny mogą się różnić w zależności od dystrybutora. Należy potwierdzić dostępność u dystrybutora. Promocja dla HP Business Partnerów/Proximity.







# Drukarki i urządzenia wielofunkcyjne (HPS)

**HP LaserJet Pro M28w**  
(PN: W2G55A)



**HP Laser 107a**  
(PN: 4ZB77A)



**HP LaserJet M110w**  
(PN: 7MD66F)



Cena promocyjna  
(netto)

**128€\***

**107€\***

**135€\***

Funkcje

Drukowanie, kopiowanie, skanowanie

Drukowanie

Drukowanie

Prędkość drukowania  
w formacie A4

Do 18 str./min czarny

W czerni do 20 str./min

Do 20 str./min czarny

Sieci i łączność

Port Hi-Speed USB 2.0; Wbudowany interfejs  
Wi-Fi 802.11b/g/n

Port Hi-Speed USB 2.0

1 port Hi-Speed USB 2.0; Karta sieci bezprzewodowej 802.11b/g/n 2,4 GHz z modułem  
Bluetooth® Low Energy

Język drukowania

PCLmS; URF; PWG

SPL

PCLm/PCLmS; URF; PWG

Technologia druku

Druk laserowy

Druk laserowy

Druk laserowy

Gwarancja

Roczna ograniczona gwarancja

Roczna gwarancja

Roczna gwarancja

Karta produktu

Pobierz kartę

Pobierz kartę

Pobierz kartę

**HP LaserJet MFP M140w**  
(PN: 7MD72F)



**HP Color Laser 150nw**  
(PN: 4ZB95A)



Cena promocyjna  
(netto)

**185€\***

**216€\***

Funkcje

Drukowanie, kopiowanie, skanowanie

Drukowanie

Prędkość drukowania  
w formacie A4

Do 20 str./min czarny

W czerni (A4, tryb normalny) do 18 str./min; W kolorze (A4, tryb normalny): do 4 str./min

Sieci i łączność

1 port Hi-Speed USB 2.0; Karta sieci bezprzewodowej 802.11b/g/n 1 2,4 GHz z modułem Bluetooth® Low Energy

Port Hi-Speed USB 2.0, port sieciowy Fast Ethernet 10/100Base-TX, karta sieci bezprzewodowej 802.11 b/g/n

Język drukowania

PCLm/PCLmS; URF; PWG

SPL

Technologia druku

Druk laserowy

Druk laserowy

Gwarancja

Roczna gwarancja

Roczna ograniczona gwarancja na sprzęt

Karta produktu

Pobierz kartę

Pobierz kartę

\* Wystarczy, że powołasz się na [OPG: 44859693](https://www.hp.com/offer/44859693). Promocja trwa do wyczerpania zapasów. Ceny mogą się różnić w zależności od dystrybutora. Należy potwierdzić dostępność u dystrybutora. Promocja dla HP Business Partnerów/Proximity.



# Drukarki i urządzenia wielofunkcyjne (HPS)

**HP Color LaserJet Pro M182n**  
(PN: 7KW54A)



Cena promocyjna (netto)

**322€\***

Funkcje

Drukowanie, kopiowanie, skanowanie

Prędkość drukowania w formacie A4

Do 16 str./min czarny; Do 16 str./min kolorowy

Sieci i łączność

Port Hi-Speed USB 2.0; Wbudowany port sieciowy Fast Ethernet 10/100 Base-TX

Język drukowania

HP PCL6; HP PCL5c; Emulacja HP Postscript Level 3; PWG rastrowe; PDF; PCLm; PCLm-S; URF

Technologia druku

Druk laserowy

Gwarancja

Roczna gwarancja z wymianą urządzenia

Karta produktu

Pobierz kartę

**HP Color LaserJet Pro MFP M183fw**  
(PN: 7KW56A)



**346€\***

Drukowanie, kopiowanie, skanowanie, faksowanie

Do 16 str./min czarny; Do 16 str./min kolorowy

Port Hi-Speed USB 2.0; Wbudowany port sieciowy Fast Ethernet 10/100 Base-TX; Łączność bezprzewodowa 802.11n 2,4/5 GHz; Port faksu

HP PCL6; HP PCL5c; Emulacja HP Postscript Level 3; PWG rastrowe; PDF; PCLm; PCLm-S; URF

Druk laserowy

Roczna gwarancja z wymianą urządzenia

Pobierz kartę

**HP LaserJet Pro M203dn**  
(PN: G3Q46A)



Cena promocyjna (netto)

**185€\***

Funkcje

Drukowanie

Prędkość drukowania w formacie A4

Do 28 str./min czarny

Sieci i łączność

1 port Hi-Speed USB 2.0; 1 port sieci Ethernet 10/100

Język drukowania

PCL5c, PCL6, PS, PCLm, PDF, URF, PWG

Technologia druku

Druk laserowy

Gwarancja

Roczna gwarancja z wymianą urządzenia

Karta produktu

Pobierz kartę

**HP LaserJet Pro M203dw**  
(PN: G3Q47A)



**200€\***

Drukowanie

Do 28 str./min czarny

1 port Hi-Speed USB 2.0; 1 port sieci Ethernet 10/100; Łączność bezprzewodowa

PCL5c, PCL6, PS, PCLm, PDF, URF, PWG

Druk laserowy

Roczna gwarancja z wymianą urządzenia

Pobierz kartę

\* Wystarczy, że powołasz się na [OPG: 44859693](https://www.hp.com). Promocja trwa do wyczerpania zapasów. Ceny mogą się różnić w zależności od dystrybutora. Należy potwierdzić dostępność u dystrybutora. Promocja dla HP Business Partnerów/Proximity.



# Drukarki i urządzenia wielofunkcyjne (HPS)

**HP LaserJet M209dwe**  
(PN: 6GW62E)



**132€\***

Cena promocyjna (netto)

Funkcje

Drukowanie

Prędkość drukowania w formacie A4

Do 29 str./min czarny

Sieci i łączność

1 port USB 2.0 Hi-Speed; 1 port Fast Ethernet 10/100Base-TX; 1 dwuzakresowa karta sieci bezprzewodowej 802.11b/g/n (2,4/5,0 GHz) z modulem Bluetooth® Low Energy

Język drukowania

PCLmS, URF, PWG

Technologia druku

Druk laserowy

Gwarancja

Dwuletnia ograniczona gwarancja

Karta produktu

Pobierz kartę

**HP LaserJet M209dw**  
(PN: 6GW62F)



**184€\***

Drukowanie

Do 29 str./min czarny

1 port USB 2.0 Hi-Speed; 1 port Fast Ethernet 10/100Base-TX; 1 dwuzakresowa karta sieci bezprzewodowej 802.11b/g/n (2,4/5,0 GHz) z modulem Bluetooth® Low Energy

PCLmS; URF; PWG

Druk laserowy

Roczna gwarancja

Pobierz kartę

**HP LaserJet Pro MFP M227fdn**  
(PN: G3Q79A)



**277€\***

Cena promocyjna (netto)

Funkcje

Drukowanie, kopiowanie, skanowanie, faksowanie

Prędkość drukowania w formacie A4

Do 28 str./min czarny

Sieci i łączność

1 port Hi-Speed USB 2.0; 1 port sieciowy Ethernet 10/100Base-TX; 1 linia telefoniczna (wejście); 1 linia telefoniczna (wyjście)

Język drukowania

PCL5c; PCL6; PS; PCLmS; PDF; URF; PWG

Technologia druku

Druk laserowy

Gwarancja

Roczna gwarancja z wymianą urządzenia

Karta produktu

Pobierz kartę

**HP LaserJet Pro MFP M227fdw**  
(PN: G3Q75A)



**318€\***

Drukowanie, kopiowanie, skanowanie, faksowanie

Do 28 str./min czarny

1 port Hi-Speed USB 2.0; 1 port Hi-Speed USB 2.0 (host); 1 port sieciowy Ethernet 10/100Base-TX; 1 linia telefoniczna (wejście); 1 linia telefoniczna (wyjście); Łączność bezprzewodowa; Komunikacja bliskiego zasięgu (NFC)

PCL5c; PCL6; PS; PCLmS; PDF; URF; PWG

Druk laserowy

Roczna gwarancja z wymianą urządzenia

Pobierz kartę

\* Wystarczy, że powołasz się na [OPG: 44859693](https://www.hp.com/promocja). Promocja trwa do wyczerpania zapasów. Ceny mogą się różnić w zależności od dystrybutora. Należy potwierdzić dostępność u dystrybutora. Promocja dla HP Business Partnerów/Proximity.



# Drukarki i urządzenia wielofunkcyjne (HPS)

**HP LaserJet M234dwe**  
(PN: 6GW99E)



**HP LaserJet M234sdne**  
(PN: 6GX00E)



**HP LaserJet M234sdwe**  
(PN: 6GX01E)



Cena promocyjna (netto)

**166€\***

Funkcje

Drukowanie, kopiowanie, skanowanie

Prędkość drukowania w formacie A4

Do 29 str./min czarny

Sieci i łączność

1 port USB 2.0 Hi-Speed; 1 port Fast Ethernet 10/100Base-TX; 1 dwuzakresowa karta sieci bezprzewodowej 802.11b/g/n (2,4/5,0 GHz) z modulem Bluetooth® Low Energy

Język drukowania

PCLmS, URF, PWG

Technologia druku

Druk laserowy

Gwarancja

Dwuletnia ograniczona gwarancja

Karta produktu

Pobierz kartę

**166€\***

Drukowanie, kopiowanie, skanowanie

Do 29 str./min czarny

1 port USB 2.0 Hi-Speed; 1 port sieci Fast Ethernet 10/100Base-TX

PCLmS, URF, PWG

Druk laserowy

Dwuletnia ograniczona gwarancja

Pobierz kartę

**176€\***

Drukowanie, kopiowanie, skanowanie

Do 29 str./min czarny

1 port USB 2.0 Hi-Speed; 1 port Fast Ethernet 10/100Base-TX; 1 dwuzakresowa karta sieci bezprzewodowej 802.11b/g/n (2,4/5,0 GHz) z modulem Bluetooth® Low Energy

PCLmS, URF, PWG

Druk laserowy

Dwuletnia ograniczona gwarancja

Pobierz kartę

**HP LaserJet MFP M234dw**  
(PN: 6GW99F)



**HP LaserJet M234sdn**  
(PN: 6GX00F)



**HP LaserJet M234sdw**  
(PN: 6GX01F)



Cena promocyjna (netto)

**219€\***

Funkcje

Drukowanie, kopiowanie, skanowanie

Prędkość drukowania w formacie A4

Do 29 str./min czarny

Sieci i łączność

1 port USB 2.0 Hi-Speed; 1 port Fast Ethernet 10/100Base-TX; 1 dwuzakresowa karta sieci bezprzewodowej 802.11b/g/n (2,4/5,0 GHz) z modulem Bluetooth® Low Energy

Język drukowania

PCLmS; URF; PWG

Technologia druku

Druk laserowy

Gwarancja

Roczna ograniczona gwarancja

Karta produktu

Pobierz kartę

**236€\***

Drukowanie, kopiowanie, skanowanie

Do 29 str./min czarny

1 port USB 2.0 Hi-Speed; 1 port sieci Fast Ethernet 10/100Base-TX

PCLmS; URF; PWG

Druk laserowy

Roczna ograniczona gwarancja

Pobierz kartę

**253€\***

Drukowanie, kopiowanie, skanowanie

Do 29 str./min czarny

1 port USB 2.0 Hi-Speed; 1 port Fast Ethernet 10/100Base-TX; 1 dwuzakresowa karta sieci bezprzewodowej 802.11b/g/n (2,4/5,0 GHz) z modulem Bluetooth® Low Energy

PCLmS; URF; PWG

Druk laserowy

Roczna ograniczona gwarancja

Pobierz kartę

\* Wystarczy, że powołasz się na OPG: 44859693. Promocja trwa do wyczerpania zapasów. Ceny mogą się różnić w zależności od dystrybutora. Należy potwierdzić dostępność u dystrybutora. Promocja dla HP Business Partnerów/Proximity.



# Drukarki i urządzenia wielofunkcyjne (HPS)

**HP Color LaserJet Pro M282nw**  
(PN: 7KW72A)



**HP OfficeJet 200**  
(PN: CZ993A)



**HP OfficeJet 250 AiO**  
(PN: CZ992A)



Cena promocyjna (netto)

**354€\***

Funkcje

Drukowanie, kopiowanie, skanowanie

Prędkość drukowania w formacie A4

Do 21 str./min czarny; Do 21 str./min kolorowy

Sieci i łączność

Port Hi-Speed USB 2.0; Wbudowany port sieciowy Fast Ethernet 10/100/1000 Base-TX; łączność bezprzewodowa 802.11n 2,4/5 GHz; Host USB na przednim panelu

Język drukowania

HP PCL6; HP PCL5c; Emulacja HP Postscript Level 3; PWG rastrowe; PDF; PCLm; PCLm-S; NativeOffice; URF

Technologia druku

Druk laserowy

Gwarancja

Roczna gwarancja z wymianą urządzenia

Karta produktu

[Pobierz kartę](#)

**231€\***

Drukowanie

Do 10 str./min czarny; Do 7 str./min kolorowy

1 port USB 2.0; Wi-Fi

HP PCL 3 GUI

Termiczna drukarka atramentowa HP

Roczna gwarancja na sprzęt

[Pobierz kartę](#)

**281€\***

Drukowanie, kopiowanie, skanowanie

Do 10 str./min czarny; Do 7 str./min kolorowy

Urządzenie z 1 portem USB 2.0; Host z 1 portem USB 2.0; 1 bezprzewodowe; 1 bezpośrednio przez Wi-Fi; 1 BLE

HP PCL 3 GUI

Termiczna drukarka atramentowa HP

Roczna gwarancja na sprzęt

[Pobierz kartę](#)

**HP OfficeJet Pro 7720 AiO**  
(PN: Y0518A)



**HP OfficeJet Pro 7740**  
(PN: G5J38A)



**HP OfficeJet 8012e AiO**  
(PN: 228F8B)



Cena promocyjna (netto)

**203€\***

Funkcje

Drukowanie, kopiowanie, skanowanie, faksowanie

Prędkość drukowania w formacie A4

Do 22 str./min czarny; Do 18 str./min kolorowy

Sieci i łączność

1 port USB 2.0 kompatybilny z urządzeniami USB 3.0; 1 port Ethernet; 1 karta sieci bezprzewodowej 802.11b/g/n; 2 porty modemu RJ-11

Język drukowania

HP PCL3 GUI

Technologia druku

Termiczna drukarka atramentowa HP

Gwarancja

Standardowa roczna komercyjna gwarancja HP na sprzęt. Trzyletnia komercyjna gwarancja HP na sprzęt po rejestracji w ciągu 60 dni od zakupu

Karta produktu

[Pobierz kartę](#)

**264€\***

Drukowanie, kopiowanie, skanowanie, faksowanie

Do 22 str./min czarny; Do 18 str./min kolorowy

1 port USB 2.0 kompatybilny z urządzeniami w standard. USB 3.0; 1 port hosta USB; 1 port Ethernet; 1 karta sieci bezprzewodowej 802.11b/g/n; 2 porty modemu RJ-11

HP PCL 3 GUI, rozszerzony HP PCL 3

Termiczna drukarka atramentowa HP

Standardowa roczna komercyjna gwarancja HP na sprzęt. 3-letnia komercyjna gwarancja HP na sprzęt po rejestracji w ciągu 60 dni od zakupu

[Pobierz kartę](#)

**122€\***

Drukowanie, kopiowanie, skanowanie

Do 18 str./min czarny; Do 10 str./min kolorowy

1 port bezprzewodowy 802.11 a/b/g/n

HP PCL3 GUI

Termiczna drukarka atramentowa HP

3-letnia gwarancja

[Pobierz kartę](#)

\* Wystarczy, że powołasz się na OPG: 44859693. Promocja trwa do wyczerpania zapasów. Ceny mogą się różnić w zależności od dystrybutora. Należy potwierdzić dostępność u dystrybutora. Promocja dla HP Business Partnerów/Proximity.



# Drukarki i urządzenia wielofunkcyjne (HPS)

**HP OfficeJet Pro 8022e AiO**  
(PN: 229W7B)



**170€\***

Cena promocyjna (netto)

Funkcje

Drukowanie, kopiowanie, skanowanie, faksowanie

Prędkość drukowania w formacie A4

Do 20 str./min czarny; Do 10 str./min kolorowy

Sieci i łączność

1 port USB 2.0; 1 karta sieciowa Ethernet; 1 port bezprzewodowy 802.11 a/b/g/n; 1 RJ-11 (faks)

Język drukowania

HP PCL3 GUI

Technologia druku

Termiczna drukarka atramentowa HP

Gwarancja

3-letnia gwarancja

Karta produktu

Pobierz kartę

**HP OfficeJet Pro 8210**  
(PN: D9L63A)



**107€\***

Drukowanie

Do 22 str./min czarny; Do 18 str./min kolorowy

Port Hi-Speed USB 2.0, wbudowany interfejs Ethernet 10/100 Base-TX (RJ45) Wbudowany interfejs bezprzewodowy 802.11b/g/n; Wi-Fi Direct

HP PCLXL (PCL6), PCL5, natywnie PDF, emulacja HP Postscript poziom 3

Termiczna drukarka atramentowa HP

3-letnia ograniczona gwarancja handlowa po dokonaniu rejestracji w ciągu 60 dni od zakupu

Pobierz kartę

**HP OfficeJet Pro 8730 AiO**  
(PN: D9L20A)



**329€\***

Cena promocyjna (netto)

Funkcje

Drukowanie, kopiowanie, skanowanie, faksowanie

Prędkość drukowania w formacie A4

Do 24 str./min czarny; Do 20 str./min kolorowy

Sieci i łączność

1 port USB 2.0; 1 port hosta USB; 1 port Ethernet; 1 karta sieci bezprzewodowej Wi-Fi 802.11b/g/n; 2 porty modemu RJ-11

Język drukowania

HP PCL XL (PCL 6), PDF w trybie native, emulacja HP Postscript na poziomie 3

Technologia druku

Termiczna drukarka atramentowa HP

Gwarancja

Standardowa roczna komercyjna gwarancja HP na sprzęt. 3-letnia komercyjna gwarancja HP na sprzęt po rejestracji w ciągu 60 dni od zakupu

Karta produktu

Pobierz kartę

**HP OfficeJet Pro 9010e AiO**  
(PN: 257G4B)



**207€\***

Drukowanie, kopiowanie, skanowanie, faksowanie

Do 22 str./min czarny; Do 18 str./min kolorowy

1 port USB 2.0; 1 port hosta USB; 1 port Ethernet; 1 port bezprzewodowy 802.11 a/b/g/n; 2 porty modemu RJ-11

HP PCL3 GUI

Termiczna drukarka atramentowa HP

3-letnia gwarancja

Pobierz kartę

\* Wystarczy, że powołasz się na OPG: 44859693. Promocja trwa do wyczerpania zapasów. Ceny mogą się różnić w zależności od dystrybutora. Należy potwierdzić dostępność u dystrybutora. Promocja dla HP Business Partnerów/Proximity.



# Drukarki i urządzenia wielofunkcyjne (HPS)

**HP Smart Tank 500 AiO**  
(PN: 4SR29A)



**HP Smart Tank 530**  
(PN: 4SB24A)



**HP Smart Tank 615**  
(PN: Y0F71A)



Cena promocyjna (netto)

**156€\***

**215€\***

**245€\***

Funkcje

Drukowanie, kopiowanie, skanowanie

Drukowanie, kopiowanie, skanowanie, ADF, komunikacja bezprzewodowa

Drukowanie, kopiowanie, skanowanie, faksowanie, ADF, komunikacja bezprzewodowa

Prędkość drukowania w formacie A4

Do 11 str./min czarny; Do 5 str./min kolorowy

Do 11 str./min czarny; Do 5 str./min kolorowy

Do 11 str./min czarny; Do 5 str./min kolorowy

Sieci i łączność

Port Hi-Speed USB 2.0

Hi-Speed USB 2.0, Wi-Fi, Bluetooth LE

Hi-Speed USB 2.0, Wi-Fi, Bluetooth LE

Język drukowania

HP PCL 3 GUI

HP PCL 3 GUI

HP PCL 3 GUI

Technologia druku

Termiczna drukarka atramentowa HP

Termiczna drukarka atramentowa HP

Termiczna drukarka atramentowa HP

Gwarancja

Roczna ograniczona gwarancja

Roczna ograniczona gwarancja

Roczna ograniczona gwarancja

Karta produktu

Pobierz kartę

Pobierz kartę

Pobierz kartę

**HP DeskJet 3750**  
(PN: T8X12B)



**HP DeskJet 3762**  
(PN: T8X23B)



Cena promocyjna (netto)

**61€\***

**61€\***

Funkcje

Drukowanie, kopiowanie, skanowanie, funkcje sieciowe

Drukowanie, kopiowanie, skanowanie, funkcje sieciowe

Prędkość drukowania w formacie A4

Do 8 str./min czarny; Do 5,5 str./min kolorowy

Do 8 str./min czarny; Do 5,5 str./min kolorowy

Sieci i łączność

1 port Hi-Speed USB 2.0

1 port Hi-Speed USB 2.0

Język drukowania

HP PCL 3 GUI

HP PCL 3 GUI

Technologia druku

Termiczna drukarka atramentowa HP

Termiczna drukarka atramentowa HP

Gwarancja

Roczna ograniczona gwarancja

Roczna ograniczona gwarancja

Karta produktu

Pobierz kartę

Pobierz kartę

\* Wystarczy, że powołasz się na OPG: 44859693. Promocja trwa do wyczerpania zapasów. Ceny mogą się różnić w zależności od dystrybutora. Należy potwierdzić dostępność u dystrybutora. Promocja dla HP Business Partnerów/Proximity.



# Drukarki i urządzenia wielofunkcyjne (OPS)

**HP LaserJet Pro M404n**  
(PN: W1A52A)



**187€\***

Cena promocyjna (netto)

Funkcje

Drukowanie

Prędkość drukowania w formacie A4

Do 38 str./min czarny

Sieci i łączność

1 port Hi-Speed USB 2.0; 1 port hosta USB z tyłu; Sieć Gigabit Ethernet 10/100/1000 BASE-T; 802.3az (EEE)

Język drukowania

HP PCL 6, emulacja HP Postscript Level 3, PDF, URF, PWG Raster

Technologia druku

Druk laserowy

Gwarancja

Roczna gwarancja

Karta produktu

Pobierz kartę

**HP LaserJet Pro M404dn**  
(PN: W1A53A)



**198€\***

Drukowanie

Do 38 str./min czarny

1 port Hi-Speed USB 2.0; 1 port hosta USB z tyłu; Sieć Gigabit Ethernet 10/100/1000 BASE-T; 802.3az (EEE)

HP PCL 6, emulacja HP Postscript Level 3, PDF, URF, PWG Raster

Druk laserowy

Roczna gwarancja

Pobierz kartę

**HP LaserJet Pro M404dw**  
(PN: W1A56A)



**224€\***

Drukowanie

Do 38 str./min czarny

1 port Hi-Speed USB 2.0; 1 port hosta USB z tyłu; sieć Gigabit Ethernet 10/100/1000BASE-T; Radio Wi-Fi 802.3az(EEE) 802.11b/g/n / 2.4 / 5 GHZ

HP PCL 6, emulacja HP Postscript Level 3, PDF, URF, PWG Raster

Druk laserowy

Roczna gwarancja

Pobierz kartę

**HP LaserJet Pro M428dw**  
(PN: W1A28A)



**321€\***

Cena promocyjna (netto)

Funkcje

Drukowanie, kopiowanie, skanowanie, wysyłanie pocztą elektroniczną

Prędkość drukowania w formacie A4

Do 38 str./min czarny

Sieci i łączność

1 port Hi-Speed USB 2.0; 1 port hosta USB z tyłu; Port USB z przodu; Sieć Gigabit Ethernet 10/100/1000BASE-T; 802.3az (EEE); łączność 802.11b/g/n/2,4/5 GHz Wi-Fi

Język drukowania

HP PCL 6, HP PCL 5e, emulacja HP postscript level 3, PDF, URF, Native Office, PWG Raster

Technologia druku

Druk laserowy

Gwarancja

Roczna gwarancja

Karta produktu

Pobierz kartę

**HP LaserJet Pro MFP M428fdn**  
(PN: W1A29A)



**340€\***

Drukowanie, kopiowanie, skanowanie, faksowanie, poczta elektroniczna

Do 38 str./min czarny

1 port Hi-Speed USB 2.0; 1 port hosta USB z tyłu; Port USB z przodu; Sieć Gigabit Ethernet LAN 10/100/1000BASE-T

HP PCL 6, HP PCL 5c, emulacja HP postscript level 3, PDF, URF, Native Office, PWG Raster

Druk laserowy

Roczna gwarancja

Pobierz kartę

**HP LaserJet Pro M428fdw**  
(PN: W1A30A)



**374€\***

Drukowanie, kopiowanie, skanowanie, faksowanie, poczta elektroniczna

Do 38 str./min czarny

1 port Hi-Speed USB 2.0; 1 port hosta USB z tyłu; Port USB z przodu; Sieć Gigabit Ethernet 10/100/1000BASE-T; 802.3az (EEE); łączność 802.11b/g/n/2,4/5 GHz Wi-Fi

HP PCL 6, emulacja HP postscript level 3, PDF, URF, Native Office, PWG Raster

Druk laserowy

Roczna gwarancja

Pobierz kartę

\* Wystarczy, że powołasz się na [OPG: 44829725](https://www.hp.com/offer/44829725). Promocja trwa do wyczerpania zapasów. Ceny mogą się różnić w zależności od dystrybutora. Należy potwierdzić dostępność u dystrybutora. Promocja dla HP Business Partnerów/Proximity. Każdy Partner może kupić u każdego dystrybutora max 50 sztuk danego modelu drukarki z serii M404xx, M428 oraz M479, pozostałych drukarek max 25 sztuk.





# Drukarki i urządzenia wielofunkcyjne (OPS)

**HP LaserJet  
M438n**  
(PN: 8AF43A)



**395€\***

Cena promocyjna (netto)

Funkcje

Drukowanie, kopiowanie, skanowanie

Prędkość drukowania w formacie A4

Do 22 str./min czarny

Sieci i łączność

Port USB 2.0 Hi-Speed; Interfejs Ethernet 10/100 Base TX

Język drukowania

PS, PCL6

Technologia druku

Druk laserowy

Gwarancja

Roczna ograniczona gwarancja

**HP LaserJet  
M442dn**  
(PN: 8AF71A)



**545€\***

Drukowanie, kopiowanie, skanowanie

Do 24 str./min czarny

Port USB 2.0 Hi-Speed; Interfejs Ethernet 10/100 Base TX

PS, PLC 6

Druk laserowy

Roczna ograniczona gwarancja

**HP LaserJet  
M443nda**  
(PN: 8AF72A)



**744€\***

Drukowanie, kopiowanie, skanowanie

Do 25 str./min w czerni

Port USB 2.0 Hi-Speed; Interfejs Ethernet 10/100 Base TX

PS, PCL 6

Druk laserowy

Roczna gwarancja

Karta produktu

Pobierz kartę

Pobierz kartę

Pobierz kartę

**HP Color LaserJet Pro  
M454dn**  
(PN: W1Y44A)



**376€\***

Cena promocyjna (netto)

Funkcje

Drukowanie

Prędkość drukowania w formacie A4

Do 27 str./min czarny; Do 27 str./min kolorowy

Sieci i łączność

1 port Hi-Speed USB 2.0; 1 port hosta USB z tyłu; Sieć Gigabit Ethernet 10/100/1000 BASE-T; 802.3az (EEE)

Język drukowania

HP PCL 6, HP PCL 5e, emulacja HP postscript level 3, PDF, URF, PWG Raster

Technologia druku

Druk laserowy

Gwarancja

Roczna gwarancja

**HP Color LaserJet Pro  
M454dw**  
(PN: W1Y45A)



**396€\***

Drukowanie

Do 27 str./min czarny; Do 27 str./min kolorowy

1 port Hi-Speed USB 2.0; 1 port hosta USB z tyłu; Sieć Gigabit Ethernet 10/100/1000 BASE-T; 802.3az (EEE); Łączność Wi-Fi 802.11b/g/n / 2,4/5 GHz

HP PCL 6, HP PCL 5e, emulacja HP postscript level 3, PDF, URF, Native Office, PWG Raster

Druk laserowy

Roczna gwarancja

Karta produktu

Pobierz kartę

Pobierz kartę

\* Wystarczy, że powołasz się na [OPG: 44829725](#). Promocja trwa do wyczerpania zapasów. Ceny mogą się różnić w zależności od dystrybutora. Należy potwierdzić dostępność u dystrybutora. Promocja dla HP Business Partnerów/Proximity. Każdy Partner może kupić u każdego dystrybutora max 50 sztuk danego modelu drukarki z serii M404xx, M428 oraz M479, pozostałych drukarek max 25 sztuk.



# Drukarki i urządzenia wielofunkcyjne (OPS)

**HP Color LaserJet Pro  
M479dw**  
(PN: W1A77A)



**454€\***

Cena promocyjna (netto)

Funkcje

Drukowanie, kopiowanie, skanowanie, wysyłanie pocztą elektroniczną

Prędkość drukowania w formacie A4

Do 27 str./min czarny; Do 27 str./min kolorowy

Sieci i łączność

1 port Hi-Speed USB 2.0; 1 port hosta USB z tyłu; Sieć Gigabit Ethernet 10/100/1000 BASE-T; 802.3az (EEE); Łączność Wi-Fi 802.11b/g/n / 2,4/5 GHz

Język drukowania

HP PCL 6, HP PCL 5e, emulacja HP postscript level 3, PDF, URF, Native Office, PWG Raster

Technologia druku

Druk laserowy

Gwarancja

Roczna gwarancja

Karta produktu

Pobierz kartę

**HP Color LaserJet Pro  
M479fnw**  
(PN: W1A78A)



**486€\***

Drukowanie, kopiowanie, skanowanie, faksowanie, poczta elektroniczna

Do 27 str./min czarny; Do 27 str./min kolorowy

1 port Hi-Speed USB 2.0; 1 port hosta USB z tyłu; Sieć Gigabit Ethernet 10/100/1000 BASE-T; Radio Wi-Fi 802.3az(EEE) 802.11b/g/n / 2.4 / 5 GHz

HP PCL 6, HP PCL 5e, emulacja HP postscript level 3, PDF, URF, Native Office, PWG Raster

Druk laserowy

Roczna gwarancja

Pobierz kartę

**HP Color LaserJet Pro  
M479fdn**  
(PN: W1A79A)



**542€\***

Drukowanie, kopiowanie, skanowanie, faksowanie, poczta elektroniczna

Do 27 str./min czarny; Do 27 str./min kolorowy

1 port Hi-Speed USB 2.0; 1 port hosta USB z tyłu; Sieć Gigabit Ethernet 10/100/1000 BASE-T; 802.3az (EEE)

HP PCL 6, HP PCL 5e, emulacja HP postscript level 3, PDF, URF, Native Office, PWG Raster

Druk laserowy

Roczna gwarancja

Pobierz kartę

**HP Color LaserJet Pro  
M479fdw**  
(PN: W1A80A)



**549€\***

Cena promocyjna (netto)

Funkcje

Drukowanie, kopiowanie, skanowanie, faksowanie, poczta elektroniczna

Prędkość drukowania w formacie A4

Do 27 str./min czarny; Do 27 str./min kolorowy

Sieci i łączność

1 port Hi-Speed USB 2.0; 1 port hosta USB z tyłu; Sieć Gigabit Ethernet 10/100/1000 BASE-T; Radio Wi-Fi 802.3az(EEE) 802.11b/g/n / 2.4 / 5 GHz

Język drukowania

HP PCL 6, HP PCL 5e, emulacja HP postscript level 3, PDF, URF, Native Office, PWG Raster

Technologia druku

Druk laserowy

Gwarancja

Roczna gwarancja

Karta produktu

Pobierz kartę

**HP LaserJet Pro  
M501dn**  
(PN: J8H61A)



**300€\***

Drukowanie

Do 43 str./min czarny

Szybkie porty Host/Device USB 2.0 Interfejs Fast Ethernet 10Base-T/100Base-TX, Gigabit Ethernet 1000Base-T

HP PCL 5, HP PCL 6, emulacja HP Postscript Level 3, drukowanie bezpośrednie PDF (v1.7), URF, PCLM, PWG

Druk laserowy

Roczna gwarancja

Pobierz kartę

**HP LaserJet Enterprise  
M507dn**  
(PN: 1PV87A)



**431€\***

Drukowanie

Do 43 str./min czarny

1 port urządzenia Hi-Speed USB 2.0; 2 porty hosta Hi-Speed USB 2.0; 1 port Gigabit Ethernet; 1 kieszeń integracji sprzętu (HIP)

HP PCL 6, emulacja HP Postscript Level 3, druk natywnych plików PDF (wer. 1.7), Apple AirPrint™

Druk laserowy

Roczna gwarancja

Pobierz kartę

\* Wystarczy, że powołasz się na [OPG: 44829725](https://www.hp.com/pl/promocje/44829725). Promocja trwa do wyczerpania zapasów. Ceny mogą się różnić w zależności od dystrybutora. Należy potwierdzić dostępność u dystrybutora. Promocja dla HP Business Partnerów/Proximity. Każdy Partner może kupić u każdego dystrybutora max 50 sztuk danego modelu drukarki z serii M404xx, M428 oraz M479, pozostałych drukarek max 25 sztuk.



# Drukarki i urządzenia wielofunkcyjne (OPS)

**HP LaserJet Pro  
4002dne**  
(PN: 2Z605E)



**HP LaserJet Pro  
4002dwe**  
(PN: 2Z606E)



Cena promocyjna  
(netto)

**232€\***

Funkcje

Drukowanie

Prędkość drukowania  
w formacie A4

Do 40 str./min czarny

Sieci i łączność

1 port Hi-Speed USB 2.0; 1 port hosta USB z tyłu; Sieć Gigabit Ethernet 10/100/1000 BASE-T; 802.3az (EEE)

Język drukowania

HP PCL 6, HP PCL 5e, emulacja HP postscript level 3, PDF, URF, PWG Raster

Technologia druku

Urządzenia laserowe

Gwarancja

2-letnia gwarancja

Karta produktu

Pobierz kartę

**266€\***

Drukowanie

Do 40 str./min czarny

1 port Hi-Speed USB 2.0; 1 port hosta USB z tyłu; karta Gigabit Ethernet 10/100/1000BASE-T; 802.3az(EEE) 802.11b/g/n / Wi-Fi 2,4 / 5 GHZ + Bluetooth

HP PCL 6, HP PCL 5e, emulacja HP postscript level 3, PDF, URF, PWG Raster

Urządzenia laserowe

2-letnia gwarancja

Pobierz kartę

**HP LaserJet Pro  
4002dn**  
(PN: 2Z605F)



**HP LaserJet Pro  
4002dw**  
(PN: 2Z606F)



Cena promocyjna  
(netto)

**302€\***

Funkcje

Drukowanie

Prędkość drukowania  
w formacie A4

Do 40 str./min czarny

Sieci i łączność

1 port Hi-Speed USB 2.0; 1 port hosta USB z tyłu; Sieć Gigabit Ethernet 10/100/1000 BASE-T; 802.3az (EEE)

Język drukowania

HP PCL 6, HP PCL 5e, emulacja HP postscript level 3, PDF, URF, PWG Raster

Technologia druku

Urządzenia laserowe

Gwarancja

Roczna gwarancja

Karta produktu

Pobierz kartę

**346€\***

Drukowanie

Do 40 str./min czarny

1 port Hi-Speed USB 2.0; 1 port hosta USB z tyłu; karta Gigabit Ethernet 10/100/1000BASE-T; 802.3az(EEE) 802.11b/g/n / Wi-Fi 2,4 / 5 GHZ + Bluetooth

HP PCL 6, HP PCL 5e, emulacja HP postscript level 3, PDF, URF, PWG Raster

Urządzenia laserowe

Roczna gwarancja

Pobierz kartę

\* Wystarczy, że powołasz się na [OPG: 44829725](#). Promocja trwa do wyczerpania zapasów. Ceny mogą się różnić w zależności od dystrybutora. Należy potwierdzić dostępność u dystrybutora. Promocja dla HP Business Partnerów/Proximity. Każdy Partner może kupić u każdego dystrybutora max 50 sztuk danego modelu drukarki z serii M404xx, M428 oraz M479, pozostałych drukarek max 25 sztuk.



# Drukarki i urządzenia wielofunkcyjne (OPS)

**HP LaserJet Pro  
MFP 4102dwe**  
(PN: 2Z622E)



**376€\***

Cena promocyjna (netto)

Funkcje

Drukowanie, kopiowanie, skanowanie

Prędkość drukowania w formacie A4

Do 40 str./min czarny

Sieci i łączność

1 port Hi-Speed USB 2.0; 1 port hosta USB z tyłu; 1 port USB z przodu; Sieć Gigabit Ethernet LAN 10/100/1000BASE-T; Łączność 802.11b/g/n / 2,4 / 5 GHz Wi-Fi + Bluetooth; 802.3az(EEE)

Język drukowania

HP PCL 6, HP PCL 5e, emulacja HP postscript level 3, PDF, URF, Native Office, PWG Raster

Technologia druku

Urządzenia laserowe

Gwarancja

2-letnia gwarancja

Karta produktu

Pobierz kartę

**HP LaserJet Pro  
MFP 4102fdwe**  
(PN: 2Z624E)



**432€\***

Drukowanie, kopiowanie, skanowanie, faksowanie

Do 40 str./min czarny

1 port Hi-Speed USB 2.0; 1 port hosta USB z tyłu; 1 port USB z przodu; Sieć Gigabit Ethernet LAN 10/100/1000BASE-T; Łączność 802.11b/g/n / 2,4 / 5 GHz Wi-Fi + Bluetooth; 802.3az(EEE)

HP PCL 6, HP PCL 5e, emulacja HP postscript level 3, PDF, URF, Native Office, PWG Raster

Urządzenia laserowe

2-letnia gwarancja

Pobierz kartę

**HP LaserJet Pro  
MFP 4102dw**  
(PN: 2Z622F)



**489€\***

Drukowanie, kopiowanie, skanowanie

Do 40 str./min czarny

1 port Hi-Speed USB 2.0; 1 port hosta USB z tyłu; 1 port USB z przodu; Sieć Gigabit Ethernet LAN 10/100/1000BASE-T; 802.3az(EEE); Łączność 802.11b/g/n / 2,4 / 5 GHz Wi-Fi + BLE

HP PCL 6, HP PCL 5e, emulacja HP postscript level 3, PDF, URF, Native Office, PWG Raster

Urządzenia laserowe

Roczna gwarancja

Pobierz kartę

**HP LaserJet Pro  
MFP 4102fdn**  
(PN: 2Z623F)



**520€\***

Cena promocyjna (netto)

Funkcje

Drukowanie, kopiowanie, skanowanie, faksowanie

Prędkość drukowania w formacie A4

Do 40 str./min czarny

Sieci i łączność

1 port Hi-Speed USB 2.0; 1 port hosta USB z tyłu; 1 port USB z przodu; Sieć Gigabit Ethernet 10/100/1000BASE-T; 802.3az(EEE)

Język drukowania

HP PCL 6, HP PCL 5e, emulacja HP postscript level 3, PDF, URF, Native Office, PWG Raster

Technologia druku

Urządzenia laserowe

Gwarancja

Roczna gwarancja

Karta produktu

Pobierz kartę

**HP LaserJet Pro  
MFP 4102fdw**  
(PN: 2Z624F)



**561€\***

Drukowanie, kopiowanie, skanowanie, faksowanie

Do 40 str./min czarny

1 port Hi-Speed USB 2.0; 1 port hosta USB z tyłu; 1 port USB z przodu; Sieć Gigabit Ethernet LAN 10/100/1000BASE-T; 802.3az(EEE); Łączność 802.11b/g/n / 2,4 / 5 GHz Wi-Fi + BLE

HP PCL 6, HP PCL 5e, emulacja HP postscript level 3, PDF, URF, Native Office, PWG Raster

Urządzenia laserowe

Roczna gwarancja

Pobierz kartę

\* Wystarczy, że powołasz się na [OPG: 44829725](#). Promocja trwa do wyczerpania zapasów. Ceny mogą się różnić w zależności od dystrybutora. Należy potwierdzić dostępność u dystrybutora. Promocja dla HP Business Partnerów/Proximity. Każdy Partner może kupić u każdego dystrybutora max 50 sztuk danego modelu drukarki z serii M404xx, M428 oraz M479, pozostałych drukarek max 25 sztuk.



## HP ScanJet Pro 2600 f1 (PN: 20G05A)



**277€\***

Cena promocyjna  
(netto)

Typ skanera

Automatyczny podajnik dokumentów; Technologia skanowania CIS; Płaski

Rozdzielczość skanowania,  
optyczna

Do 600 dpi (w kolorze i w czerni, automatyczny podajnik dokumentów);  
Do 1200 dpi (w kolorze i w czerni, skaner płaski)

Pojemność automatycznego  
podajnika dokumentów

Standardowo, 60 arkuszy

Prędkość skanowania  
z automatycznym podajnikiem  
dokumentów

Do 25 ark./min i 50 obrazów/min (w czerni, w skali szarości i w kolorze,  
przy rozdzielczości 300 dpi)

Łączność, tryb standardowy

USB 2.0

Karta produktu

Pobierz kartę

## HP ScanJet Pro 3600 f1 (PN: 20G06A)



**341€\***

Automatyczny podajnik dokumentów; Technologia skanowania CIS; Płaski

Do 600 dpi

Standardowo, 60 arkuszy

Do 30 str./min i 60 obrazów/min (w czerni, w skali szarości i w kolorze,  
przy rozdzielczości 300 dpi)

USB 3.0

Pobierz kartę

## HP ScanJet Pro N4600 frw1 (PN: 20G07A)



**569€\***

Cena promocyjna  
(netto)

Typ skanera

Automatyczny podajnik dokumentów; Technologia skanowania CIS; Płaski

Rozdzielczość skanowania,  
optyczna

Do 600 dpi

Pojemność automatycznego  
podajnika dokumentów

Standardowo, 100 arkuszy

Prędkość skanowania  
z automatycznym podajnikiem  
dokumentów

Do 40 str./min i 80 obrazów/min (w czerni, w skali szarości i w kolorze,  
przy rozdzielczości 300 dpi)

Łączność, tryb standardowy

Ethernet 10/100/1000 Base-T, USB 3.0, Wi-Fi 802.11 b/g/n, Wi-Fi Direct

Karta produktu

Pobierz kartę

## HP ScanJet Enterprise Flow N6600 frw1 (PN: 20G08A)



**1080€\***

Automatyczny podajnik dokumentów; Technologia skanowania CIS; Płaski

Do 600 dpi (w kolorze i w czerni, automatyczny podajnik dokumentów);  
Do 1200 dpi (w kolorze i w czerni, skaner płaski)

Standardowo, 100 arkuszy

Do 50 str./min i 100 obrazów/min (w czerni, w skali szarości i w kolorze,  
przy rozdzielczości 300 dpi)

Ethernet 10/100/1000 Base-T, USB 3.0, Wi-Fi 802.11 b/g/n, Wi-Fi Direct

Pobierz kartę

\* Wystarczy, że powołasz się na [OPG: 44829725](https://www.hp.com/promocja/44829725). Promocja trwa do wyczerpania zapasów. Ceny mogą się różnić w zależności od dystrybutora. Należy potwierdzić dostępność u dystrybutora. Promocja dla HP Business Partnerów/Proximity.



# HP + Inteligentny system druku

## Przedstawiamy HP+ Inteligentny system druku

HP+ to inteligentny system druku, który przewiduje zużycie wkładu drukującego, aby Twoja drukarka była zawsze gotowa do pracy<sup>1</sup>. Zapewnia bezpieczniejsze, wydajniejsze i bardziej ekologiczne drukowanie.

Wybierz HP+ i zyskaj 6 miesięcy okresu próbnego subskrypcji Instant Ink oraz dodatkowy rok gwarancji HP\*



\* HP+ wymaga konta HP, połączenia z internetem oraz korzystania wyłącznie z oryginalnych atramentów HP lub tonerów HP przez cały okres eksploatacji drukarki.



### INTELIĞENTNA DRUKARKA

#### Gotowość w każdym momencie

Połączona z chmurą drukarka HP+ jest jeszcze inteligentniejsza — sama się aktualizuje oraz jest w pełni bezpieczna i gotowa do drukowania praktycznie w dowolnym momencie.<sup>1,6</sup>



### INTELIĞENTNA SUBSKRYPCJA DRUKU

#### Dzięki subskrypcji Instant Ink zaoszczędzisz pieniądze, a twojej drukarce nie zabraknie tuszu ani toneru

Subskrybuj i oszczędzaj do 70% na oryginalnych tuszach HP lub do 50% na oryginalnych tonerach HP, które dostarczymy pod Twoje drzwi, zanim poprzednie się wyczerpią. Wybierając HP+ otrzymasz 6 miesięcy bezpłatnego okresu próbnego.

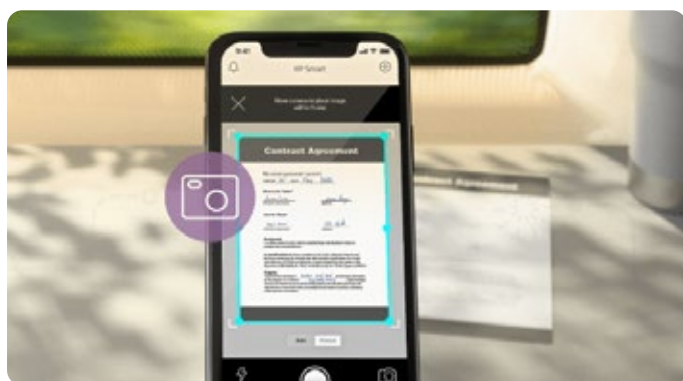

### APLIKACJA HP SMART

#### Produktywność na wyciągnięcie ręki

Drukuj i skanuj za pomocą telefonu dzięki aplikacji HP Smart. Korzystaj z zaawansowanego skanowania, mobilnego faksu oraz funkcji zwiększających wydajność przez 24 miesiące z HP+.<sup>6</sup>

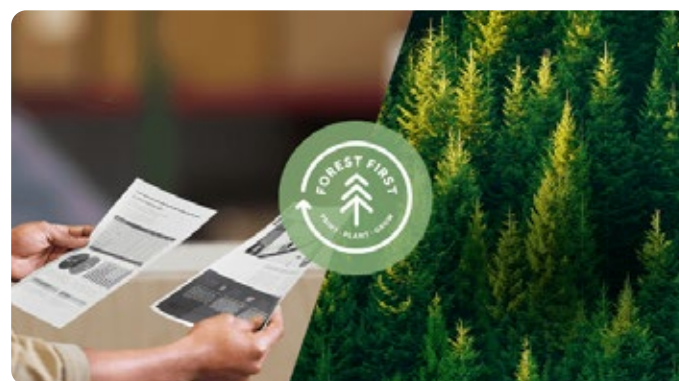

### INTELIĞENTNE USŁUGI CHRONIĄCE PLANETĘ

#### Drukowanie w wyższym celu

W ramach HP+ dbamy o naszą planetę, drukując ekologicznie<sup>7</sup> i stosując recykling wkładów w obiegu zamkniętym.<sup>10</sup>



# HP + Inteligentny system druku

**HP OfficeJet Pro 9012e AiO**  
(PN: 22A55B)



**HP OfficeJet Pro 9022e AiO**  
(PN: 226Y0B)



Cena promocyjna (netto)

**188€\***

**283€\***

Funkcje

Drukowanie, kopiowanie, skanowanie, faksowanie

Drukowanie, kopiowanie, skanowanie, faksowanie

Prędkość drukowania w formacie A4

Do 22 str./min czarny; Do 18 str./min kolorowy

Do 24 str./min czarny; Do 20 str./min kolorowy

Sieci i łączność

1 port USB 2.0; 1 port hosta USB; 1 port Ethernet; 1 port bezprzewodowy 802.11 a/b/g/n; 2 porty modemu RJ-11

1 port USB 2.0; 1 port hosta USB; 1 port Ethernet; 1 port bezprzewodowy 802.11 a/b/g/n; 2 porty modemu RJ-11

Język drukowania

HP PCL3 GUI

HP PCL3 GUI

Technologia druku

Termiczna drukarka atramentowa HP

Termiczna drukarka atramentowa HP

Gwarancja

Roczna gwarancja

Roczna gwarancja

Karta produktu

Pobierz kartę

Pobierz kartę

	Z HP+	Bez HP+
INTELIĞENTNA DRUKARKA	Inteligentna łączność poprzez chmurę oraz usługa Smart Security	
SUBSKRYPCJA SMART INK	6 miesięcy bezpłatnego okresu próbnego subskrypcji Instant Ink <sup>1</sup> Po 6 miesiącach będzie obowiązywać miesięczna subskrypcja aż do jej anulowania	Dostępny plan Instant Ink
APLIKACJA SMART	Zaawansowane rozwiązania w aplikacji HP Smart dostępne przez 24 miesiące <sup>2</sup>	Standardowa aplikacja HP Smart
INTELIĞENTNE DZIAŁANIA PROEKOLOGICZNE	<ul style="list-style-type: none"> <li>Drukowanie ekologiczne Forest First</li> <li>Recykling wkładów w ramach planu Instant Ink</li> </ul>	Recykling wkładów w ramach planu Instant Ink
GWARANCJA HP	2 lata	1 rok
ORYGINALNE TUSZE LUB TONERY HP	Wymagane do obsługi	Zalecane
INNE WYMAGANIA	<ul style="list-style-type: none"> <li>Konto HP</li> <li>Połączenie z internetem</li> </ul>	

\* Wystarczy, że powołasz się na OPG: 44859693. Promocja trwa do wyczerpania zapasów. Ceny mogą się różnić w zależności od dystrybutora. Należy potwierdzić dostępność u dystrybutora. Promocja dla HP Business Partnerów/Proximity.



## HP+ — często zadawane pytania

### Co otrzymam, wybierając HP+?

Dzięki HP+ zyskasz wszystkie innowacje zawarte w sprzęcie drukującym oraz wyjątkowe rozwiązania i programy motywacyjne.

HP+ zapewnia następujące wyjątkowe korzyści:

- Rozszerzoną gwarancję HP dającą łącznie dwa lata pełnego spokoju
- Bezpłatny 6-miesięczny<sup>5</sup> okres próbny na usługę HP Instant Ink, w ramach której dostarczymy pod Twoje drzwi nowe tusze lub tonery, zanim poprzednie się wyczerpią<sup>2</sup>
- Nową chmurę, która automatycznie wykrywa i naprawia problemy z łącznością<sup>6</sup>
- Nowy system monitorowania Smart Security, który wykrywa i minimalizuje ataki z użyciem złośliwego oprogramowania<sup>6</sup>
- Nowe natywne drukowanie z poziomu systemu operacyjnego praktycznie dowolnego urządzenia<sup>6</sup>
- Nową funkcję Private Pickup, która zwolni dokumenty tylko wtedy, gdy będziesz przy drukarce
- Nową funkcję Forest First, w ramach której każdą wydrukowaną stronę równoważymy inwestycjami w ochronę i odnowę lasów<sup>7</sup>

### Jak uzyskać dostęp do HP+?

Kup drukarkę obsługującą HP+. Potwierdź lub aktywuj HP+ podczas konfiguracji drukarki. Zarejestruj się w ciągu 7 dni od konfiguracji drukarki, aby skorzystać z 6-miesięcznego bezpłatnego okresu próbnego na subskrypcję HP Instant Ink.<sup>5</sup>

### Jakie są wymagania HP+?

HP+ wymaga konta HP, połączenia z Internetem oraz korzystania wyłącznie z oryginalnych atramentów lub tonerów HP przez cały okres eksploatacji drukarki. Czy HP+ jest subskrypcją?

### Czy HP+ jest subskrypcją?

HP+ nie jest subskrypcją. To oparte na chmurze rozwiązanie drukujące dostępne w wybranych drukarkach HP. Z HP+ nie wiążą się żadne koszty poza zakupem drukarki.

### Czy moja drukarka obsługuje HP+?

Aktualnie rozwiązanie HP+ jest dostępne wyłącznie wraz z nowymi drukarkami HP LaserJet z serii M200 oraz HP OfficeJet Pro z serii 8000 i 9000. Z czasem dostępność HP+ zostanie rozszerzona o kolejne kraje i modele drukarek.

### Czy HP+ działa tylko z aktywną subskrypcją Instant Ink?

Nie. Klienci mogą zdecydować, czy korzystać z subskrypcji Instant Ink, zapewniającej wygodę i oszczędność do 70% na atramentach oraz 50% na tonerach<sup>3,4</sup>, czy może kupować oryginalne wkłady atramentowe lub tonery HP bezpośrednio od wybranego sprzedawcy. Drukarki HP+ wymagają korzystania z oryginalnych atramentów HP lub tonerów HP nawet po zakończeniu okresu próbnego usługi Instant Ink.

### Co, jeśli nie chcę korzystać z HP+?

Klienci nabywający drukarki HP mają do wyboru wiele opcji. Nasza oferta obejmuje również drukarki z identycznymi funkcjami, ale bez HP+.

Aby nabyć drukarkę HP LaserJet z serii M200 bez HP+, wybierz jej standardową wersję. Więcej informacji można znaleźć na stronie [www.hp.com/standard](http://www.hp.com/standard).

W przypadku drukarek HP OfficeJet Pro z serii 8000 i 9000 klient może pominąć aktywację HP+ w trakcie konfiguracji drukarki.

### Czym są standardowe drukarki HP?

Standardowe drukarki HP to drukarki nieoferujące korzyści HP+. Jednakże również te urządzenia HP wykorzystują dynamiczne zabezpieczenia, które mogą być co pewien czas aktualizowane za pośrednictwem aktualizacji oprogramowania układowego. Te drukarki powinny być używane wyłącznie z wkładkami zawierającymi oryginalny układ lub obwód HP. Wkłady z układami innych firm, zmodyfikowanymi obwodami lub obwodami innych firm mogą nie działać albo przestać działać.

### Zastrzeżenia

1. Gotowość w każdym momencie: lepsza łączność z drukarkami, dzięki wykorzystaniu technologii Smart Driver i Print/Scan Doctor w systemie HP+ w porównaniu z drukarkami HP bez HP+.
2. Zapomnij o wyczerpanym wkładzie: Przy założeniu planowanego wykorzystania, podłączenia spełniającej warunki drukarki HP do Internetu, posiadania ważnej karty kredytowej/debetowej i adresu e-mail oraz dostępności usług dostawy w danym obszarze.
3. Oszczędność dzięki Instant Ink (wkład atramentowy): Badanie Buyers Lab z lipca 2020 zlecone przez HP, w którym miesięczny koszt abonamentu 700-stronicowych planów HP Instant Ink bez zakupu dodatkowych zestawów stron porównano z kosztem za stronę w przypadku drukowania stron zgodnych z normą ISO/IEC 24711 na większości konkurencyjnych tradycyjnych drukarek A4 z kolorowymi wkładkami atramentowymi i urządzeń wielofunkcyjnych, wykorzystujących oryginalne wkłady o standardowej pojemności, w cenie: większość krajów regionu EMEA <200 EUR; Wielka Brytania <200 GBP. Na podstawie publicznie dostępnych informacji z dnia 1 czerwca 2020 r. W tym badaniu nie uwzględniono wyprzedzających cen promocyjnych. Drukarki HP Ink Advantage zostały wykluczone ze względu na inny standard oszczędności i materiałów eksploatacyjnych. Drukarki wybrane na podstawie udziału w rynku według Hardcopy Peripherals Tracker IDC — ostateczne dane historyczne za I kwartał 2020 r. Szczegóły: [www.keypointintelligence.com/HPInstantInkROW](http://www.keypointintelligence.com/HPInstantInkROW).
4. Oszczędność dzięki Instant Ink (wkład z tonerem): Na podstawie miesięcznego kosztu abonamentu 1500-stronicowego planu HP Instant Ink w porównaniu ze średnim kosztem transakcyjnym na stronę w przypadku konkurencyjnych monochromatycznych drukarek laserowych A4 i urządzeń wielofunkcyjnych < 450 USD, wykorzystujących oryginalne, zintegrowane (toner i bęben w jednym wkładzie) wkłady z tonerem o standardowej pojemności. Badanie Buyers Lab z listopada 2020 r. wykonane na zlecenie HP, na podstawie publicznie dostępnych informacji z dnia 30 września 2020 r. Drukarki wybrane na podstawie udziału w rynku według Hardcopy Peripherals Tracker IDC — ostateczne dane historyczne za I kwartał 2020 r. Szczegółowe informacje i najnowszy raport: [www.keypointintelligence.com/HPPrinterServiceROW](http://www.keypointintelligence.com/HPPrinterServiceROW).
5. Dostęp do Instant Ink przez 6 miesięcy: wymaga rejestracji w usłudze Instant Ink. Subskrypcja Instant Ink nie jest dostępna we wszystkich krajach. W zależności od miesięcznego limitu stron wybranego planu. Należy zakończyć rejestrację w subskrypcji Instant Ink w ciągu 7 dni od skonfigurowania drukarki za pomocą zalecanego przez HP procesu konfiguracji, zgodnie z instrukcjami dostarczonymi z drukarką. Jeżeli usługa nie zostanie anulowana w okresie promocyjnym online na stronie [www.hpinstantink.com](http://www.hpinstantink.com), karta kredytowa/debetowa zostanie obciążona miesięczną opłatą za usługę na podstawie wybranego planu plus podatek i opłaty za przekroczenie limitu. W okresie promocyjnym klient zostanie obciążony wszelkimi opłatami za przekroczenie limitu oraz obowiązującymi podatkami na koniec każdego miesiąca. Używanie wkładu atramentowego lub wkładu z tonerem z zestawu jest wliczone w okres obowiązywania oferty. Na jedną drukarkę można zrealizować jedną ofertę. Oferta miesiąc z Instant Ink może ulec zmianie po 31.10.2021 r. Oferty nie można wymienić na gotówkę. Oferta konfiguracji może być łączona z innymi ofertami; więcej szczegółów można znaleźć w regulaminie innej oferty. Wymaga ważnej karty kredytowej/debetowej, adresu e-mail oraz połączenia z Internetem do drukarki. Zobacz dodatkowe informacje o ofercie dostępne podczas procesu rejestracji online. Szczegóły usługi: [www.hpinstantink.com](http://www.hpinstantink.com).
6. Aplikacja HP Smart: Wymagane pobranie aplikacji HP Smart. Szczegółowe informacje na temat wymagań dotyczących drukowania lokalnego znajdują się na stronie [www.hp.com/go/mobileprinting](http://www.hp.com/go/mobileprinting). Niektóre funkcje/programy są dostępne wyłącznie w języku angielskim oraz różnią się między aplikacjami stacjonarnymi i mobilnymi. Może być wymagana subskrypcja Instant Ink. Subskrypcja Instant Ink nie jest dostępna we wszystkich krajach. Zobacz szczegóły w witrynie [www.hpinstantink.com](http://www.hpinstantink.com). Wymagany jest dostęp do internetu i należy go wykupić osobno. Do pełnej funkcjonalności wymagane jest konto HP. Lista obsługiwanych systemów operacyjnych jest dostępna w sklepach z aplikacjami. Funkcja faksu pozwala wyłącznie na wysyłanie faksów. Aby korzystać z zaawansowanych funkcji HP Smart Advance po 24 miesiącach, konieczne będzie opłacanie miesięcznej subskrypcji. Usługa Smart Advance nie jest dostępna we wszystkich krajach. Więcej informacji: [www.hpsmart.com](http://www.hpsmart.com).
7. Drukowanie ekologiczne Forest First: Dodatkowe informacje: <https://www8.hp.com/us/en/hp-information/sustainable-impact>. Inwestycja obejmuje partnerstwa z organizacjami pozarządowymi (NGO) mające na celu ochronę lasów, poprawę odpowiedzialnej gospodarki leśnej i pomoc w opracowaniu naukowych celów w zakresie odpowiedzialnej gospodarki leśnej.
8. Dwupasmowa łączność Wi-Fi™: W porównaniu z aplikacjami do drukowania OEM dla większości najlepiej sprzedających się drukarek atramentowych i laserowych oraz urządzeń wielofunkcyjnych do domu i biura, w cenie mniejszej lub równej 449,99 USD. Udział w rynku podany przez IDC CYQ4 2019 Hardcopy Peripherals Tracker. Stwierdzono na podstawie badań aplikacji do drukowania producentów drukarek oraz badania i testów Keypoint Intelligence – Buyers Lab przeprowadzonych na zlecenie HP. Aby uzyskać szczegółowe informacje, patrz: [keypointintelligence.com/HPSmartApp](http://keypointintelligence.com/HPSmartApp).
9. Najszersze drukowanie dwustronne: W porównaniu z monochromatycznymi drukarkami laserowymi i urządzeniami wielofunkcyjnymi w klasie poniżej 210 USD lub 220 EUR za urządzenie jednofunkcyjne lub poniżej 310 USD lub 320 EUR za urządzenie wielofunkcyjne, wszystkie z opublikowanym maksymalnym miesięcznym cyklem pracy 20 000 lub niższym. Badanie Buyers Lab z września 2020 r., przeprowadzone na zlecenie HP na podstawie publicznie dostępnych informacji opublikowanych specyfikacji z ankiet OEM, według stanu na dzień 1 września 2020 r. Udział w rynku według raportu IDC Quarterly Hardcopy Peripherals Tracker – Final Historical 2020Q2 for North America and EMEA. Szczegóły: [keypointintelligence.com/HPFastestDuplexRequires](http://keypointintelligence.com/HPFastestDuplexRequires) — pobieranie aplikacji HP Smart. Ze szczególnymi informacjami na temat lokalnych wymagań dotyczących drukowania można się zapoznać na stronie internetowej [hp.com/go/mobileprinting](http://hp.com/go/mobileprinting). Niektóre funkcje/programy są dostępne wyłącznie w języku angielskim oraz różnią się między aplikacjami stacjonarnymi i mobilnymi. Może być wymagana subskrypcja usługi HP+ Print Plans. Usługa HP+ Print Plans nie jest dostępna we wszystkich krajach. Zobacz szczegóły w witrynie [hprintplans.com](http://hprintplans.com). Wymagany jest dostęp do internetu i należy go wykupić osobno. Do pełnej funkcjonalności wymagane jest konto HP. Lista obsługiwanych systemów operacyjnych jest dostępna w sklepach z aplikacjami. Funkcje faksu służą wyłącznie do wysyłania faksów i mogą wymagać dodatkowego zakupu. Więcej informacji: [hpsmart.com/mobile-fax](http://hpsmart.com/mobile-fax).
10. Recykling wkładów: Gdzie dostępny jest program Planet Partners. Szczegóły: [hp.com/hprecycle](http://hp.com/hprecycle).





# HP Infocenter



HP Infocenter oferuje wsparcie techniczne przedsprzedażowe dla stacji roboczych, terminali komputerowych (Thin Client) i systemów RPOS. Kanał Sprzedaży jest obsługiwany w 6 językach przez e-mail i telefon z gwarantowanym poziomem usług.

## Wspierani Partnerzy

Serwis techniczny Presales zapewnia wsparcie techniczne Partnerom HP, którzy sprzedają komputery oraz urządzenia drukujące segmentu Value.

Wspierani partnerzy to:

- Preferowani Partnerzy (Gold, Platinum i ze specjalizacją Value)
- Partnerzy HP Print Premier Select
- Partnerzy HP Managed Print Specialization (cMPS, pMPS)\*\*
- Dystrybutorzy produktów Value
- Kanał sprzedaży HP



## Support Services

Portfolio usług obejmuje:

- Przedsprzedażowe wsparcie techniczne produktu
- Odpowiadanie na pytania techniczne
- HP Endpoint Security\*
- Akcesoria i materiały eksploatacyjne
- Doradztwo techniczne i dobór komponentów w konfiguracjach
- Wsparcie w porównaniu z produktami konkurencji
- Wsparcie techniczne dla przetargów / ofert
- Demo i oprogramowanie nie do odsprzedaży (Not-For-Resale)
- Obsługa zapytań dotyczących przepisów w dziedzinie technologii i środowiska.
- Dostarcza wsparcie dla POC i laboratoriów partnerskich\*\*

## Produkty objęte wsparciem

HP Infocenter wspiera komputery i urządzenia drukujące HP segmentu Value, oprogramowanie oraz rozwiązania.

Obejmują one:



- HP Personal Workstations i oprogramowanie (RGS, HP Performance Advisor)
- HP Mobile Workstations
- HP Thin Clients and software
- HP Retail Solutions
- HP Performance Displays



- HP JetAdvantage Solutions, takich jak: HP Access Control, HP JetAdvantage Security Manager, HP Capture and Route, HP Embedded Capture, HP JetAdvantage On Demand, Web Jetadmin, UPD
- HP A4/A3 LaserJet i drukarki PageWide oraz MFPs (serie 400 i wyższe) i skanery dokumentów

## HP Endpoint Security\*

Jako nową usługę uruchomiliśmy program pilotażowy HP Endpoint Security Stack. Ta usługa została stworzona, aby zapewnić telefoniczne i e-mailowe wsparcie techniczne, dedykowane naszym Partnerom w zakresie następujących technologii:

- ✓ HP Sure View
- ✓ HP Sure Click
- ✓ HP Sure Run
- ✓ HP Sure Start
- ✓ HP Sure Recover
- ✓ HP Sure Sense
- ✓ HP Multi-factor Authentication
- ✓ HP MIK
- ✓ SED (Hardware Encryption)
- ✓ Secure Erase

## Wsparcie językowe

Ta usługa jest oferowana w następujących językach: Angielski, Niemiecki, Francuski, Włoski, Hiszpański, Rosyjski\* i Turecki\*.

## Kontakt

### HP Partner First Portal

Aby otrzymać wsparcie za pośrednictwem PFP, zaloguj się do portalu, kliknij link GetSupport, a następnie wybierz w opcjach pomocy „Presales Services-Print & PC” w celu zarejestrowania zgłoszenia do wsparcia technicznego dla przedsprzedaży.

<http://partner.hp.com>

(Czas reakcji 4 godziny dla Partnerów wyspecjalizowanych, czas reakcji 8 godzin dla pozostałych)

### Przez email

Aby otrzymać wsparcie przez e-mail, wyślij zapytanie na jeden z następujących adresów e-mail:

#### Computing:

[info.center@hp.com](mailto:info.center@hp.com)

(Czas reakcji 8h)

[workstation.specialists.presales@hp.com](mailto:workstation.specialists.presales@hp.com)

[pos.specialists.presales@hp.com](mailto:pos.specialists.presales@hp.com)

[thinclient.specialists.presales@hp.com](mailto:thinclient.specialists.presales@hp.com)

(Czas reakcji 4h)

#### Printing:

[value.printing.presales@hp.com](mailto:value.printing.presales@hp.com)

(Czas reakcji 8h)

### Telefoniczne

Na następnej stronie znajduje się lista bezpłatnych numerów telefonów.

+44 2037882730

Wszystkie inne kraje, w których nie jest dostępny bezpłatny numer

\* Tylko dla HP Computing

\*\* Tylko dla HP Printing

Kraj	Numery bezpłatne
Austria	0800701034
Belgium	080058246
Czech Republic	800722144
Denmark	80400149
Estonia	8002635
Finland	0800520028
France	0805980378
Germany	08006271059
Hungary	80200207
Ireland	1800832712
Israel	1809452999
Israel	1809349113
Italy	800598954
Lithuania	080000339
Luxembourg	80040086
Netherlands	08000201796
Norway	80062113
Poland	0800188968
Portugal	800600067
Slovakia	0800500046
Slovenia	080488886
South Africa	0800166330
Spain	800000188
Sweden	0201203026
Switzerland	0800566783
United Kingdom	08000260704
Russia	8005009269
Turkey	08503902704
Saudi Arabia	8008500366
Saudi Arabia	8008444178
UAE	080003305057

© Copyright 2018 HP Inc Development Company, L.P. The information contained herein is subject to change without notice. The only warranties for HP products and services are set forth in the express warranty statements accompanying such products and services. Nothing herein should be construed as constituting an additional warranty. HP shall not be liable for technical or editorial errors or omissions contained herein.

Trademark acknowledgments, if needed.





## HP Care Pack

### Czym jest usługa serwisowa HP Active Care?

HP Active Care to nowy standard Care Pack'ów, to rozwiązanie łączące funkcjonalności tradycyjnych Care Pack'ów z platformą analityczno-raportową HP TechPulse.

Usługa Active Care pomaga pracownikom działu IT uzyskać optymalny czas działania i szybko rozwiązywać problemy, związane z urządzeniami HP. Dzięki predykcyjnej analizie stanu urządzenia, usłudze naprawy na miejscu w następnym dniu roboczym, usługa Active Care pozwala na nieprzerwaną pracę zarówno w biurze, jak i poza nim.

Więcej informacji na: <https://www8.hp.com/h20195/v2/GetPDF.aspx/4AA7-8543PLE.pdf>

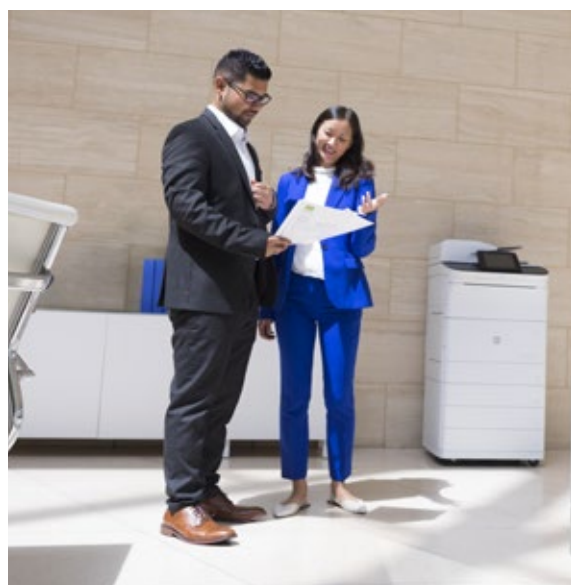
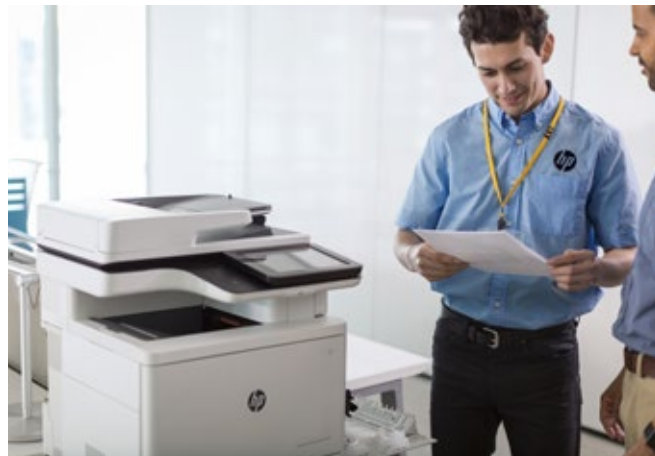

### Jak zakupić i „uruchomić” usługę HP Active Care?

Usługę HP Active Care możesz zakupić nawet do 90 dni od daty zakupu urządzeń.

Usługę właściwą do danego urządzenia dobierzesz na HP Care Pack Central:

<http://cpc.ext.hp.com/portal/site/cpc/> - Wycenę Care Pack'ów możesz uzyskać u

swojego opiekuna lub korzystając z publikowanych co miesiąc cenników promo

HP. - Po zakupie każdy Care Pack musi zostać zarejestrowany (link do rejestracji

jest przesyłany tuż po zakupie Care Packa) - Weryfikacji statusu gwarancji lub Care

Packa możesz dokonać na: <https://support.hp.com/pl-pl/checkwarranty>

Jakie są korzyści ze sprzedaży i stosowania HP Active Care?

Stosowanie HP Active Care daje następujące korzyści: ograniczanie przestoju dzięki szybkim reakcjom, szybkie rozwiązywanie problemów użytkowników, dbanie o stałe działanie komputera w dowolnym miejscu, zabezpieczenie danych i nośników, przygotowanie na nagłe problemy, wsparcie na miejscu ze strony wykwalifikowanych ekspertów

### Jakie są korzyści ze sprzedaży i stosowania Care Pack'ów?

- Dla klienta usługa HP Care Pack minimalizuje ryzyko biznesowe, **obniża koszty obsługi informatycznej** i zapewnia pełną obsługę klienta.

- Dla partnera daje **możliwość stworzenia lepszych relacji** z klientem poprzez znacznie wyższy poziom wsparcia oraz **zwiększa marżowość projektów**.





## HP Care Pack

### USŁUGI SERWISOWE HP Active Care – ROZPOCZYNAMY PROMOCJĘ!

Uruchamiamy promocję na wybrane usługi **HP Active Care**, która potrwa do 7 stycznia 2022. W ramach promocji mogą Państwo kupić wybrane usługi w promocyjnej cenie. Zachęcamy do porównania cen tych serwisów ze standardowymi usługami HP CarePack!

Przypominamy, że usługa **HP Active Care** (korzystająca z **TechPulse**) pozwala na **predykcyjne monitorowanie stanu dysku, baterii, stanu termicznego komputera oraz firmware'u**. W przypadku dysku i baterii, jeśli zostanie stwierdzone wyższe prawdopodobieństwo wystąpienia awarii, TechPulse proaktywnie wygeneruje zgłoszenie serwisowe (**Auto Case Creation**). Rozszerzone wsparcie po stronie HP pozwala na kontakt telefoniczny 24 godziny na dobę, 7 dni w tygodniu, przy czym od poniedziałku do piątku godz. 8.00-18.00 oraz w soboty w godz. 8.00-17.00 obsługa jest możliwa w lokalnym języku, w pozostałych godzinach w języku angielskim.

### SKU objęte promocją:

<b>U08SJE - HP 3y Active Care HW Supp</b>	Jest to usługa dodająca HP Active Care do każdego sprzętu HP (NB/DT/MWST/WKST), objętego 3 letnią gwarancją. <b>Cena Promocyjna: 16€/szt.</b>
<b>U18KTE - HP 3Y NBD Onsite with Active Care NB SVC</b> <b>Najlepszy deal!</b>	Jest to usługa dedykowana serii HP Probook 400. Do zastosowania przy tworzeniu konfiguracji TopConfig oraz przy wykorzystaniu gotowych PN z informacji cenowej oraz roadmapy. <b>Cena Promocyjna: 35€ (poprzednia cena: 86€/szt).</b> <b>Cena usługi HP CarePack 3Y NBD OnSite, UK703E: 60€/szt.</b>
<b>U02KRE - HP 3Y NBD Onsite with Active Care NB SVC</b>	Jest to usługa dedykowana serii HP Elitebook 800. Do zastosowania przy tworzeniu konfiguracji TopConfig oraz przy wykorzystaniu gotowych PN z informacji cenowej oraz roadmapy. <b>Cena promocyjna: 84€ (poprzednia cena: 91€/szt).</b>
<b>U02KTE HP 3Y NBD Onsite with Active Care NB SVC</b>	Jest to usługa dedykowana serii HP Elitebook 1000. Do zastosowania przy tworzeniu konfiguracji TopConfig oraz przy wykorzystaniu gotowych PN z informacji cenowej oraz roadmapy. <b>Cena promocyjna: 102€ (poprzednia cena: 121€).</b>
<b>U17XRE - HP 3Y NBD Onsite with Active Care NB SVC</b>	Jest to usługa dedykowana Mobilnym Stacjom Roboczym. Do zastosowania przy tworzeniu konfiguracji TopConfig oraz przy wykorzystaniu gotowych PN z informacji cenowej oraz roadmapy. <b>Cena promocyjna: 84€ (poprzednia cena: 121€).</b>



## HP DaaS

### Czym jest HP DaaS?

HP DaaS to rozwiązanie składające się z **komputerów**, **usług wsparcia** (Care Pack), **Proaktywnego Zarządzania** oraz opcjonalnego **finansowania**.



Więcej informacji na: <https://www8.hp.com/pl/pl/services/daas.html>



### Jak zakupić i wdrożyć HP DaaS?

- Podobnie jak w projektach zawierających Care Packi, wycenę rozwiązania zawierającego komputery, Care Packi i Proaktywne Zarządzanie możesz uzyskać u **swojego opiekuna** lub korzystając z **cenników promo HP**. Zalecamy by zamawiana ilość urządzeń nie była mniejsza niż 20 szt.
- Wyceny finansowania całego projektu (urządzenia + Care Packi + Proaktywne Zarządzanie) można dokonać w **firmie DLL**
- Wstępnych wycen ofert finansowania firmy DLL można dokonać za pomocą **aplikacji DLL Mobile**, do pobrania na platformach AppStore i Google Play.
- Po zakupie Care Packi i Proaktywne Zarządzanie muszą zostać **zarejestrowane**, a dla klienta końcowego tworzone jest **dedykowane konto na HP DaaS Portal**.

### Jakie są korzyści z implementacji rozwiązania HP DaaS?

- Rozwiązanie HP DaaS zwiększa **produktywność** i **zadowolenie** pracowników klienta, **obniża koszty** wsparcia IT i **zwiększa poziom bezpieczeństwa IT** w firmie.
- HP DaaS dla partnera daje możliwość zbudowania **lojalności klienta** (nawet do 5 lat trwania projektów DaaS), daje możliwość powtarzalności biznesu oraz **zwiększa marżowość projektów**.

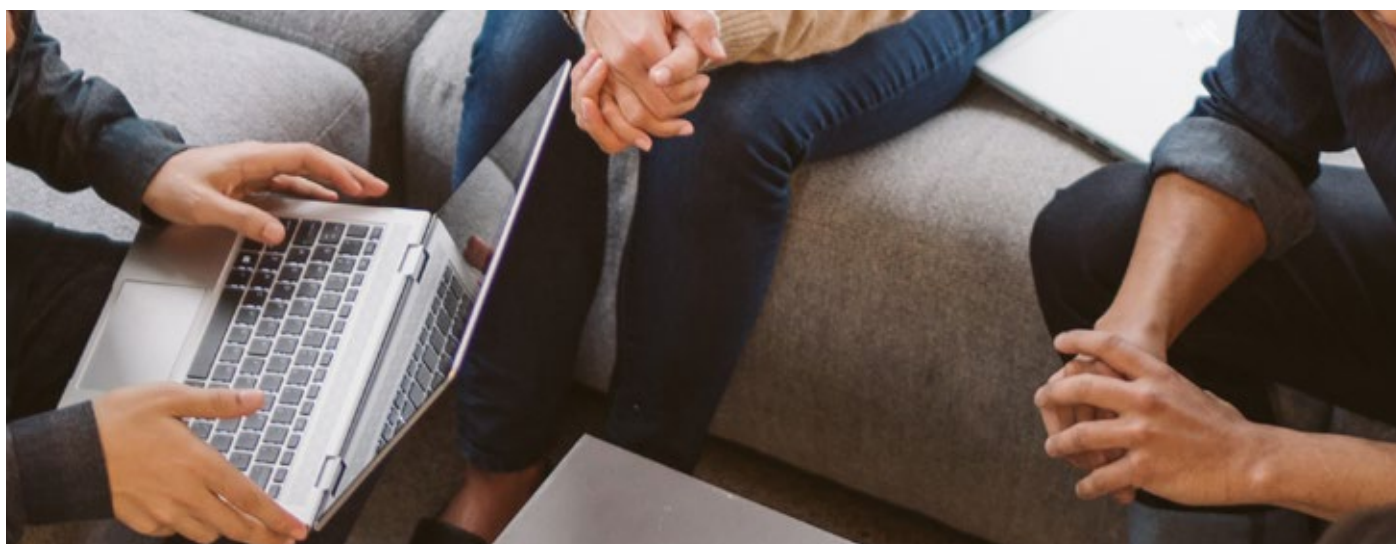



## HP DaaS

### HP DaaS i usługi Proaktywnego Zarządzania

Najczęściej kupowane usługi Proaktywnego Zarządzania w ramach rozwiązania HP DaaS, jak również, niezależni od rozwiązania DaaS, jako usługę dodatkową do usługi Care Pack:

HP DaaS	PN	do produktów HP	Cena
HP 1 Year Proactive Insights Svc E-LTU	UD4W3AAE	All HP notebooks, desktops and workstations	23 €
HP 2 Year Proactive Insights Svc E-LTU	UD4W4AAE	All HP notebooks, desktops and workstations	46 €
HP 3 Year Proactive Insights Svc E-LTU	UD4W5AAE	All HP notebooks, desktops and workstations	69 €
HP 4 Year Proactive Insights Svc E-LTU	UD4W6AAE	All HP notebooks, desktops and workstations	91 €
HP 5 Year Proactive Insights Svc E-LTU	UD4W7AAE	All HP notebooks, desktops and workstations	115 €

Więcej informacji dostępne na stronie: <https://www.hp.com/us-en/services/proactive-insights.html>





## HP Care Pack oraz HP DaaS

### Przykładowe ścieżki sprzedaży

Partner ma Klienta który dysponuje parkiem maszynowym 80 maszyn różnych vendorów. W chwili obecnej chce dokupić 20 maszyn HP.

#### Sprzedaż tradycyjna

- Partner sprzedaje sam HW
- Partner uzyskuje jednorazową marżę na sprzęcie/HW
- Współpraca Partnera z Klientem jest ograniczona do współpracy reaktywnej – coś się stało



#### Sprzedaż przyszłości

- Partner sprzedaje sam HW + CP + Zarządzanie Proaktywne
- Partner uzyskuje marżę na HW, na CP, na Proaktywnym Zarządzaniu sprzedaży i implementacji
- Współpraca Partnera z Klientem ma charakter proaktywny, przewidujący przyszłe zdarzenia. Partner pełni rolę doradczą i dzięki widokowi na całą flotę urządzeń może jako pierwszy proponować wymianę urządzeń







### Kupno przez partnera sprzętu Konsumenckiego

Kupuje Partner dla Klienta końcowego (os. Fizycznej lub firmy)

#### - Sprzęt przyjechał uszkodzony - procedura DOA

Należy zwrócić sprzęt do sklepu, w którym został on zakupiony, lub poprzez dystrybucję. Termin: maks. 30 dni od momentu wystawienia faktury/paragonu.

#### - Sprzęt się popsuł u klienta końcowego

W przypadku usterki, gdy zakupiony sprzęt jest objęty gwarancją i nie jest to usterka mechaniczna (wina Klienta np.), należy zgłosić usterkę poprzez infolinię HP.

Numer infolinii HP: [+48 225 66 60 00](tel:+48225666000)

### Kupno przez partnera sprzętu Biznesowego

Kupuje Partner dla Klienta końcowego (os. Fizycznej lub firmy)

#### - Sprzęt przyjechał uszkodzony - procedura DOA

Należy zwrócić sprzęt do sklepu, w którym został on zakupiony, lub poprzez dystrybucję. Termin: maks. 30 dni od momentu wystawienia faktury/paragonu.

#### - Sprzęt się popsuł u klienta końcowego

W przypadku usterki, gdy zakupiony sprzęt jest objęty gwarancją i nie jest to usterka mechaniczna (wina Klienta np.), należy zgłosić usterkę poprzez infolinię HP lub udać się do jednego z autoryzowanych Partnerów serwisowych HP.

Numer infolinii HP: [+48 225 66 60 00](tel:+48225666000)

Lokalizator Centrum Serwisowego HP - <https://support.hp.com/pl-pl/service-center>





Windows



## Strategie informatyczne pomagające pracownikom zachować elastyczność i koncentrację.

Tak jak w przypadku większości szefów firm, prawdopodobnie Tobie również udzieliła się niedawna gorączka w związku z przenoszeniem pracowników z biura do domu i (być może) z powrotem. Masz dużo na głowie – nadzorowanie aplikacji do zdalnego dostępu i wirtualnych spotkań, rozwiązywanie nowych problemów związanych z bezpieczeństwem i próbujesz poradzić sobie ze starzejącym się lub przestarzałym sprzętem komputerowym. Jak poprowadzisz swoich pracowników naprzód?

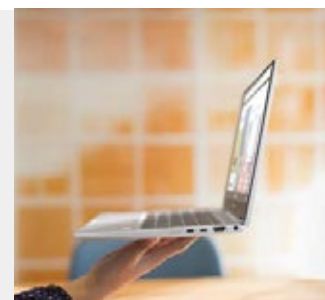



## Wspieraj swoich ludzi – **wszędzie tam, gdzie jest wykonywana praca.**



Według ITDM, po 2020 roku 49% pracowników będzie pracować w trybie zdalnym przynajmniej przez część czasu.<sup>1</sup>



Chociaż niektóre organizacje rozważają pomysł przejścia na całkowicie zdalną pracę, większość z nich rozważa podejście mieszane. Hybrydowe miejsca pracy to szansa na zwiększenie produktywności i satysfakcji Twoich pracowników poprzez możliwość pracy na miejscu lub zdalnie.

W podsumowaniu ostatniego badania przeprowadzonego przez Harvard Business Review, w którym przebadano zróżnicowaną grupę pracowników zdalnych z całych Stanów Zjednoczonych, autorzy stwierdzili:

Pomaganie pracownikom w „budowaniu mięśni zarówno pracy w domu, jak i pracy w biurze” oraz „dzielenie się realiami – zaletami i wadami każdego z nich... pozwoli organizacjom wykorzystać ten wyjątkowy okres do przeprowadzenia eksperymentów, aby dowiedzieć się, co działa dla nich najlepiej i pozostawi je lepiej przygotowanymi – nie tylko pod względem kosztów nieruchomości na pracownika, lecz także pod względem wydajności pracowników – na wszystko, co przyniesie przyszłość rynku pracy<sup>2</sup>”

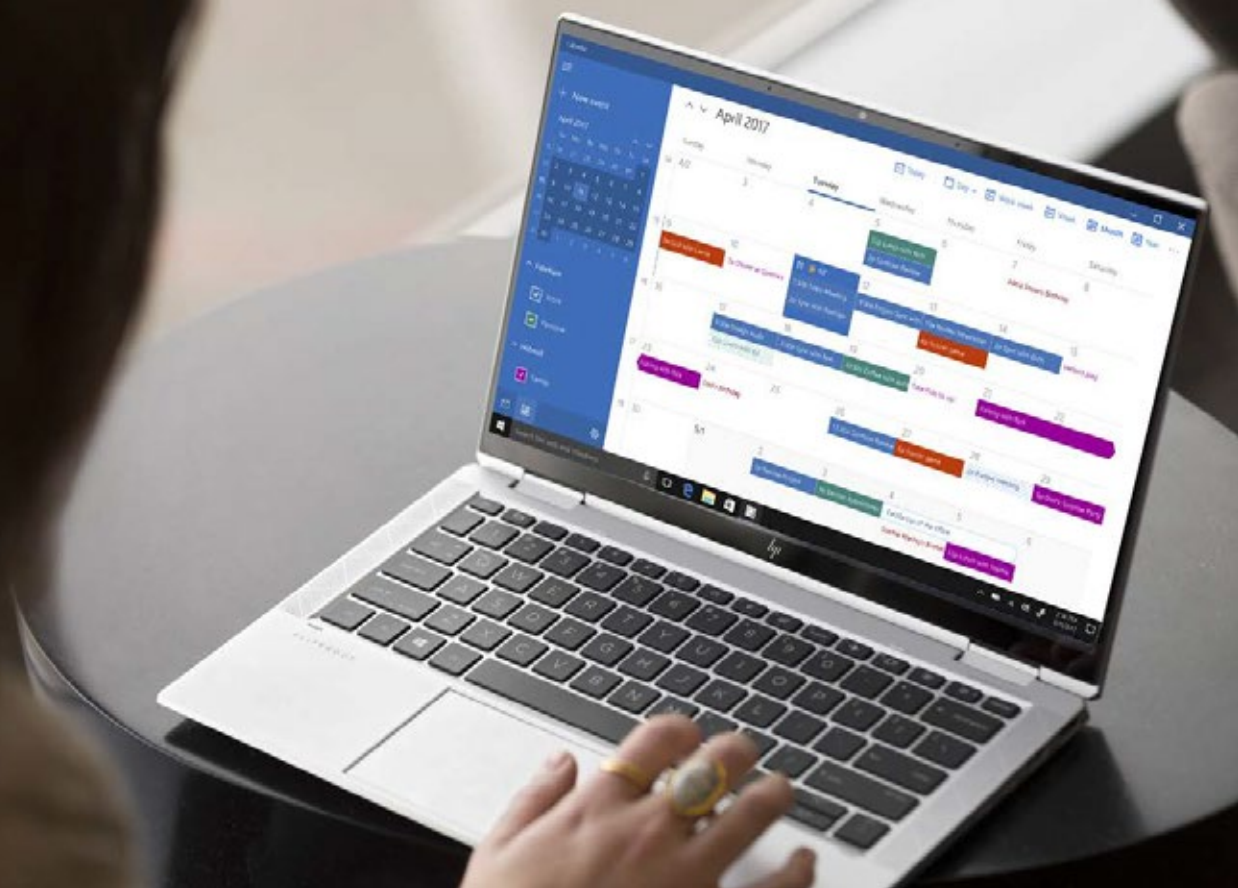

## Zwiększenie bezpieczeństwa sprzętu i oprogramowania układowego.

### Warto rozważyć następującą kwestię:

Zwiększenie bezpieczeństwa sprzętu i oprogramowania układowego. Co byś zrobił, gdyby atak na zabezpieczenia miał tak niszczycielską siłę, że wymagałby od Twojego zespołu ręcznego odtworzenia zawartości wszystkich komputerów we flocie? Tak się niestety zdarzało.<sup>3</sup>

Nieustanna czujność jest obecnie niezbędna do walki z oszałamiającym wzrostem zagrożeń bezpieczeństwa, w tym ze wzrostem wyrafinowanego złośliwego oprogramowania, które wykorzystuje zaawansowane technologie, takie jak uczenie maszynowe, oraz z możliwością niebezpiecznych ataków na oprogramowanie układowe. Zamiast polegać wyłącznie na oprogramowaniu innych firm, potrzeba podstawowej ochrony w systemie operacyjnym, aby pomóc w tej walce.

To prawda, że starszy sprzęt i systemy operacyjne są bardziej podatne na ataki, ponieważ im dłużej dana technologia jest na rynku, tym więcej czasu hakerzy mieli na znalezienie sposobów na jej złamanie. Ponadto starsze zabezpieczenia zostały opracowane bardziej pod kątem oprogramowania, a stary sprzęt może nie obsługiwać aktualizacji, które chronią przed najnowszymi zagrożeniami.

Ta luka nie stanowi zagrożenia dla pojedynczego komputera, ale dla całej sieci. Dlatego tak ważne jest, aby upewnić się, że urządzenia są w stanie wykrywać zagrożenia i im zapobiegać oraz szybko odzyskać sprawność w przypadku wykrycia naruszenia.





## Ułatw wirtualną współpracę i uczyn ją bardziej produktywną

Wirtualna współpraca zyskiwała popularność już przed tym rokiem, a teraz udowodniła, że jest kluczowym narzędziem biznesowym, które utrzymuje kontakt między ludźmi, gdy nie mogą spotykać się twarzą w twarz.

Według badania Global Work-from-Home Experience Survey 2020, po samodyscyplinie, drugim najważniejszym czynnikiem decydującym o sukcesie pracy w domu jest współpraca zdalna o wysokiej jakości. <sup>4</sup>



## Pomóż ludziom łączyć się i współpracować za pomocą odpowiednich technologii:

- Wydajność, szybkość i moc umożliwiające zdalne i nieprzerwane udostępnianie dużych plików i złożonych pomysłów
- Łatwe w użyciu narzędzia do spotkań i współpracy w trybie zdalnym w systemach i aplikacjach do zarządzania przepływem danych
- Wyświetlacze o wysokiej rozdzielczości i wyraźny, czysty dźwięk
- Funkcje przyjazne dla urządzeń mobilnych, takie jak długa żywotność baterii i szybkie jej ładowanie

## Zyskaj to, co najlepsze w systemie Windows 10 Pro

Windows 10 Pro oferuje proste, elastyczne zarządzanie i potężną ochronę, której możesz zaufać. Jednak używanie systemu Windows 10 na sprzęcie starszym niż czteroletni wiąże się z ograniczeniami, na przykład:



Brak wsparcia dla nowych aktualizacji zabezpieczeń: Bez aktualizacji przestarzałe urządzenia są narażone na ataki i mogą zagrozić Twoim danym i sieci.



Brak możliwości zarządzania: Starsze urządzenia nie korzystają z funkcji zdalnego zarządzania, które zapewnia system Windows 10 Pro i platforma Intel® vPro®, które upraszczają bezpieczeństwo pracowników po obu stronach zapory.



Brak możliwości pełnego wykorzystania funkcji pracy zdalnej, takich jak Microsoft Teams.



Ponadto naprawy komputerów starszych niż czteroletnie mogą kosztować 1,5 raza więcej niż koszty konserwacji <sup>5,6</sup>.





## Rozwijaj swoją firmę jeszcze szybciej.

Dziś pracę można wykonywać wszędzie, a teraz Twoja firma może rozwijać się szybciej dzięki wyjątkowemu systemowi Windows 10 Pro na komputerach przenośnych HP Elite wyposażonych w procesory Intel® vPro®.

HP oferuje najbardziej bezpieczne i łatwe w zarządzaniu komputery PC na świecie.<sup>(7)</sup> Komputery przenośne HP Elite są przystosowane do współczesnych wyzwań – mają sprzętowo wzmocnione funkcje zabezpieczeń oraz warstwy ochrony w obrębie systemu operacyjnego, aby zapobiegać zagrożeniom w sposób prewencyjny i szybko odzyskać sprawność w razie wykrycia naruszenia. Smukłe i lekkie komputery przenośne Elite oferują zaawansowane funkcje, takie jak bezpieczne, szerokąkątne kamery internetowe, wzmocnione funkcje bezpieczeństwa, takie jak samoregenerujący się BIOS, łączność 5G i 4G LTE, dźwięk Bang & Olufsen, technologia redukcji szumów od HP, a także moc i wydajność dla zapewnienia płynnej współpracy wirtualnej. Wraz z systemem Windows 10 Pro i platformą Intel® vPro® uzyskujesz najnowsze oprogramowanie i nieszablonowe funkcje zabezpieczeń sprzętowych, które pomagają chronić Twoje urządzenia i Twoją firmę.



HP EliteBook 800 Serii



HP EliteDesk 800 AiO



HP EliteBook 1000 Serii

Źródła:

1 Badania własne firmy HP w USA, Wielkiej Brytanii i Australii, 2020 r.

2 Harvard Business Review, The Implications of Working Without An Office, 15 lipca 2020 <https://hbr.org/2020/07/the-implications-of-working-without-an-office>

3 PCMag, <https://www.pcmag.com/news/petya-ransomware-what-you-need-to-know>, 28 czerwca 2017.

4 Iometrics and Global Workplace Analytics, Global Work-from-Home Experience Survey, <https://globalworkplaceanalytics.com/wp-content/uploads/edd/2020/05/Global-Work-from-Home-Experience-Survey-Report-FINAL.pdf>, 2020.

4 The Verge, Microsoft thinks Coronavirus will forever change the way we work and learn, <https://www.theverge.com/2020/4/9/21214314/microsoft-teams-usage-coronavirus-pandemic-work-habit-change>, 9 kwietnia 2020.

5 Techaisle, New research uncovers impact of owning an old PC on SMBs in Asia Pacific, <https://news.microsoft.com/apac/2018/10/03/new-research-uncovers-impact-of-owning-an-old-pc-on-smb-in-asia-pacific/>, 3 października 2018.

6 Opisane scenariusze zmniejszania kosztów mają stanowić przykłady tego, jak dany produkt firmy Intel, w określonych okolicznościach i konfiguracjach, może wpłynąć na przyszłe koszty i zapewnić oszczędności. Okoliczności będą się różnić. Firma Intel nie gwarantuje żadnych kosztów ani redukcji kosztów.

7 Na bazie unikatowych i kompleksowych funkcji zabezpieczeń HP (niewymagających ponoszenia dodatkowych kosztów) oraz opcji zarządzania zestawu HP Manageability Integration Kit w obrębie komputerów stacjonarnych, w tym podzespołów, systemu BIOS i oprogramowania przy użyciu menedżera konfiguracji Microsoft System Center Configuration Manager w komputerach HP Elite z systemem Windows i procesorem Intel® 8. lub nowszej generacji; a także w komputerach HP ProDesk 600 G6 z procesorem Intel® 10. lub nowszej generacji.





# Integrated Financial Solutions

Managed by DLL



Zapewnienie klientom dostępu do najnowszych technologii HP



Połączenie szybkich decyzji kredytowych i płatności



Zarządzanie cyklem eksploatacji aktywów klientów

## Krótką prezentacją – sprzedaż produktów HP

Czy zgodziłbyś się zapłacić swoim pracownikom z góry trzyletnie wynagrodzenie? Zapewne nie. Dlaczego więc postępować podobnie w przypadku urządzeń? Uzależnij koszty od zysków!

HP Integrated Financial Solutions oferuje Twoim partnerom i klientom dostęp do elastycznych opcji płatności. Pozwalają one przyspieszyć cykl sprzedaży, eliminują ograniczenia budżetowe klientów i umożliwiają połączenie płatności za usługi, sprzęt i oprogramowanie w jeden prosty i przewidywalny pakiet. Nasze cyfrowe narzędzia pozwalają szybko i sprawnie zarządzać transakcjami.

Leasing to najprostsza oferta, jaką możesz przedstawić klientom, umożliwiającą rozłożenie ustalonych płatności w czasie. W ten sposób pozyskasz klientów HP na czas trwania umowy, jednocześnie eliminując dostęp konkurencji do nich.

## Jak rozpocząć rozmowy z partnerami

- 1 Dostępność różnych opcji płatności:** ponad 68% klientów firmowych uważa, że aspekt ten ma duży wpływ na wybór partnera
- 2 Produktywność:** zapewnienie pracownikom dostępu do najnowszych technologii, swoboda działalności i mniejsze ryzyko związane z wartością sprzętu to główne argumenty przemawiające za leasingiem
- 3 Bezpieczeństwo i zarządzanie urządzeniami:** jak zutylizujesz urządzenia i zadbasz o bezpieczeństwo wszelkich danych w świecie, w którym do 2020 r. w użyciu znajdzie się już 20 mld urządzeń Internetu Rzeczy (ang. Internet of Things, IoT)?
- 4 Modele użytkowania:** zmniejszenie nakładów pracy personelu informatycznego i częstsze wymiany urządzeń to główne powody, dla których przedsiębiorstwa wybierają elastyczny model użytkowania
- 5 Zrównoważony rozwój:** 50,8% organizacji nawiązuje współpracę partnerską z firmami lub nabywa produkty od firm, które deklarują przywiązanie do zrównoważonego rozwoju

## Co zyskujesz dzięki HP Integrated Financial Solutions?

- Cyfrowe narzędzia dostępne w trybie 24/7, które oferują szybkie wyceny, decyzje kredytowe i płatności — **łatwa obsługa przez partnerów**
- Informacje o ofertach zapewniające kontrolę nad klientem i elastyczne opcje rozbudowy — **pomoc w zawieraniu dodatkowych transakcji!**
- Klienci oczekują się przewidywalnych modeli kosztowych
- Proaktywne wsparcie w relacjach z partnerami i w procesie zarządzania transakcjami — **pomoc ekspertów**
- Program realizowany pod marką HP, zgodny ze strategią firmy
- Możliwość łatwego łączenia usług, sprzętu i oprogramowania w celu tworzenia rozwiązań As A Service lub subskrypcyjnych
- Zmniejszenie kosztów nabycia i wdrożenia produktów po stronie klientów
- Przyspieszenie płatności dla partnerów i poprawa poziomu zadowolenia klientów

(1) 2017 US IT Leasing and Financing Survey, IDC

(2) 2017 US IT Leasing and Financing Survey, IDC

(3) Market Guide for IT Asset Disposition, Gartner, 2018

(4) IT Procurement Trends and Consumption Models Survey, IDC, 2019

(5) IT Procurement Trends and Consumption Models Survey, IDC, 2019

## Jak zaoferować inne opcje płatności?

Oferujemy kompletne rozwiązanie odpowiadające zapotrzebowaniu Twoich klientów na usługi, sprzęt i oprogramowanie. Bazuje ono na stosunku umownym i upraszcza proces ewentualnej zmiany warunków. Wczesne zaangażowanie w cykl sprzedaży pozwoli Ci zmaksymalizować wartość transakcji, poprawić przepływ gotówkowy partnerów i zwiększyć poziom zadowolenia klientów.

- 1 Korzystaj z narzędzi cyfrowych w celu uzyskiwania pozytywnych decyzji kredytowych — **brak opóźnień transakcji**
- 2 Stwórz rozwiązanie dla klienta obejmujące usługi, sprzęt i oprogramowanie — **zwiększ wartość transakcji**
- 3 Szybka płatność na rzecz partnera, tuż po dostarczeniu zestawu — **szybka wypłata prowizji**
- 4 Kontrola nad klientem na koniec okresu umowy dzięki współdzielonym danym — **łatwe pozyskiwanie nowych transakcji**



## Konkurencja w tym kanale sprzedaży

### Zakup gotówkowy czy rozłożenie płatności

- Choć zakupy gotówkowe nie wymagają dodatkowych zatwierdzeń w budżecie, każdy klient dokonujący takiego zakupu to utracona szansa zwiększenia wartości sprzedaży
- Rozłożenie płatności może okazać się dla klienta tańsze niż zakup gotówkowy
- Skorzystaj z HP Integrated Financial Solutions, aby zachować kontrolę nad klientem i zaproponować atrakcyjną propozycję ulepszenia technologii przy tym samym koszcie miesięcznym
- Przeciwdziałanie starzeniu się technologii i poprawa zadowolenia pracowników dzięki zapewnieniu najnowszych narzędzi cyfrowych
- Szybkie płatności dla partnerów

### Inne firmy udzielające finansowania

- Przy ocenie ofert innych firm udzielających finansowania, usługi HP Integrated Financial Solutions należy postrzegać jako produkt marki HP, który stworzono w celu zapewnienia partnerom najlepszej wartości oraz poprawy zadowolenia klientów korzystających z usług i produktów HP.
- Współpraca partnerska zapewni Tobie i Twoim sprzedawcom dostęp do danych wszystkich klientów. Umożliwi też realizację wspólnego podejścia do zdobywania nowych klientów dzięki elastyczności na koniec okresu umowy.

## Dlaczego HP Integrated Financial Solutions wygrywa z konkurencją?

- Program realizowany pod marką HP, obejmujący oferty odpowiadające strategii HP
- Partnerskie podejście obejmujące jasno określony system kwotowania oraz sprawozdania pozwalające partnerom zmaksymalizować szanse rozbudowy kontraktów i utrzymania klientów
- Cyfrowe narzędzia skracające cykl sprzedaży i upraszczające proces zawarcia umowy
- Możliwość i gotowość do sfinansowania transakcji każdej wielkości
- Specjalne zasoby umożliwiające udzielenie zdalnego wsparcia zespołowi sprzedaży przy wszystkich transakcjach
- Możliwość skupienia się na całym cyklu eksploatacji aktywów, przeniesienie uwagi z ceny na wartość oraz zaoferowanie możliwości jednej płatności za usługi, sprzęt i oprogramowanie
- Elastyczne rozwiązania dla klientów również na sprzęt firm trzecich

## Co dalej?

- 1 Skontaktuj się z przedstawicielem HP Integrated Financial Solutions
- 2 Umów się na spotkanie z HP Integrated Financial Solutions i swoim partnerem, aby poznać i zrozumieć jego potrzeby
- 3 Już dziś zacznij uwzględniać nowe opcje finansowania we wszystkich wycenach rozwiązań HP





## Krótki przewodnik po usługach HP Care

Skrót/nazwa	Opis
1/1/0	Zakres usługi lub gwarancji: 1 rok na części, 1 rok na robociznę. Nie obejmuje świadczenia usług na miejscu.
3/3/0	Zakres usługi lub gwarancji: 3 rok na części, 3 rok na robociznę. Nie obejmuje świadczenia usług na miejscu.
1/1/1	Zakres usługi lub gwarancji: 1 rok na części, 1 rok na robociznę. 1 rok serwisu na miejscu.
3/3/3	Zakres usługi lub gwarancji: 3 rok na części, 3 rok na robociznę. 3 rok serwisu na miejscu.
13x5	Usługa jest dostępna przez 13 godzin na dobę, pięć dni w tygodniu, z wyjątkiem dni wolnych od pracy w HP.
13x7	Usługa jest dostępna przez 13 godzin na dobę, siedem dni w tygodniu, również w dniach wolnych od pracy w HP.
<b>Pomoc telefoniczna dotycząca oprogramowania, reakcja w ciągu 2 godzin</b>	Po zarejestrowaniu problemu dotyczącego oprogramowania przedstawiciel HP odpowie na zgłoszenie w ciągu dwóch godzin. Więcej informacji można znaleźć w broszurze produktowej.
24x7	Usługa jest dostępna przez 24 godziny na dobę, od poniedziałku do niedzieli, z uwzględnieniem dni wolnych od pracy w HP.
<b>Reakcja w ciągu 4 godzin</b>	HP dołoży uzasadnionych ekonomicznie starań, aby zareagować na zgłoszenie serwisowe (w formie serwisowania na miejscu lub wymiany sprzętu) w ciągu 4 godzin od jego otrzymania i potwierdzenia jego przyjęcia. Więcej informacji można znaleźć w broszurze produktowej.
9x5	Usługa jest dostępna przez 9 godzin na dobę, pięć dni w tygodniu, z wyjątkiem dni wolnych od pracy w HP.
<b>Absolute DDS</b>	Usługa Absolute® DDS, znana poprzednio pod nazwą Absolute Computrace®, to adaptacyjne rozwiązanie typu Care Pack. Zapewnia stałe połączenie ze wszystkimi komputerowymi urządzeniami końcowymi i zawartymi na nich danymi. Oznacza to, że Klient ma zawsze nad nimi pełną kontrolę, nawet wówczas, gdy urządzenie zostanie odłączone od sieci lub znajdzie się w rękach nieupoważnionego użytkownika. Dzięki połączeniu z każdym urządzeniem dostępne są informacje niezbędne do dokonania oceny ryzyka i zastosowania środków bezpieczeństwa odpowiednich dla danego scenariusza.
<b>Ochrona przed przypadkowym uszkodzeniem (ADP)</b>	Ochrona przed przypadkowym uszkodzeniem pozwala Klientowi uniknąć bieżących kosztów związanych z naprawami lub wymianą, spowodowanych zdarzeniami takimi jak zalanie cieczą, upadek lub przepięcia w sieci elektrycznej. Szczegółowe informacje o zakresie usługi zawiera odpowiednia broszura produktowa.
<b>Menedżer ds. pomocy technicznej (ASM)</b>	Menedżer ds. pomocy technicznej to pracownik przypisany do Klienta. Współpracuje z Klientem, starając się zrozumieć jego specyficzne potrzeby i odpowiednio do nich dostosować świadczone usługi pomocy technicznej. Więcej informacji można znaleźć w broszurze produktowej.



## Krótki przewodnik po usługach HP Care

<b>Zaawansowana wymiana</b>	HP zwykle wysyła produkt zamienny do lokalizacji Klienta w celu dostawy w ciągu 4–7 dni roboczych po zarejestrowaniu zgłoszenia serwisowego. Czas dostawy może się różnić w zależności od lokalizacji geograficznej.
<b>Wymiana akumulatora</b>	Jeden (1) akumulator zamienny zostanie dostarczony wówczas, gdy pojemność pierwotnie zakupionego akumulatora spadnie poniżej 50% w trakcie normalnego użytkowania lub jeśli wystąpi awaria ogniwa akumulatorowego przed osiągnięciem limitu 50%.
<b>Śledzenie komputerów</b>	Usługa pozwala Klientom odszukać i odzyskać skradzione lub zgubione urządzenia. Umożliwia również zdalne usuwanie danych w celu ochrony informacji poufnych.
<b>Naprawa w ciągu określonego czasu od zgłoszenia (CTR)</b>	W przypadku incydentów o charakterze krytycznym HP dołoży uzasadnionych ekonomicznie starań w celu przywrócenia sprawności operacyjnej sprzętu objętego serwisowaniem w ciągu ustalonego czasu po otrzymaniu początkowego zgłoszenia serwisowego i potwierdzeniu jego przyjęcia. Więcej informacji można znaleźć w broszurze produktowej.
<b>Odtwarzanie danych</b>	Usługa ułatwia odzyskanie danych utraconych w wyniku awarii mechanicznej, działania szkodliwego oprogramowania, błędu ludzkiego lub błędu systemu operacyjnego.
<b>Zatrzymanie wadliwych nośników (DMR)</b>	Usługa zatrzymania wadliwych nośników wiąże się z udostępnieniem zastępczego napędu, przy czym Klienci mają prawo zatrzymać uszkodzony napęd, na którym są przechowywane ich dane wrażliwe.
<b>Wymiana</b>	Produkt lub część zamienna są dostarczane do lokalizacji Klienta bez dodatkowych opłat za transport.
<b>Oprogramowanie stanowiska pomocy i wsparcie techniczne</b>	Usługa telefonicznej i internetowej asysty technicznej, obejmującej problemy związane z oprogramowaniem komputerowym, sprzętem, komunikacją i siecią na problemy związane z siecią dotyczące różnych typów komputerów, tabletów i smartfonów.
<b>Produkty objęte gwarancją</b>	Usługi obejmują produkty w okresie gwarancyjnym.
<b>Instalowanie (komputerów PC i drukarek)</b>	Usługi pomocy technicznej w zakresie instalacji komputerów osobistych i drukarek HP, wykonywane przez upoważnionych przedstawicieli HP zgodnie z dokumentacją poszczególnych produktów.
<b>Zestawy konserwacyjne do wymiany</b>	Profesjonalna usługa wymiany elementów zestawów konserwacyjnych i czyszczenie urządzeń w miejscu montażu zestawu, realizowana w wybranym przez Klienta terminie.
<b>Od poniedziałku do piątku (13 godzin)</b>	Okres dostępności od poniedziałku do piątku, przez 13 godzin na dobę, w zależności od dostępności lokalnych zasobów. Zgłoszenia otrzymane poza okresem dostępności będą rejestrowane w momencie ich przekazania HP, ale potwierdzenie ich przyjęcia zgodnie z treścią sekcji „Postanowienia ogólne” nastąpi dopiero w kolejnym dniu, w którym Klientowi przysługuje okres dostępności.
<b>Od poniedziałku do piątku (9 godzin)</b>	Okres dostępności od poniedziałku do piątku, przez 9 godzin na dobę, w zależności od dostępności lokalnych zasobów. Zgłoszenia otrzymane poza okresem dostępności będą rejestrowane w momencie ich przekazania HP, ale potwierdzenie ich przyjęcia zgodnie z treścią sekcji „Postanowienia ogólne” nastąpi dopiero w kolejnym dniu, w którym Klientowi przysługuje okres dostępności.



## Krótki przewodnik po usługach HP Care

<b>Od poniedziałku do niedzieli (12 godzin)</b>	Okres dostępności od poniedziałku do niedzieli, przez 12 godzin na dobę, w zależności od dostępności lokalnych zasobów. Zgłoszenia otrzymane poza okresem dostępności będą rejestrowane w momencie ich przekazania HP, ale potwierdzenie ich przyjęcia zgodnie z treścią sekcji „Postanowienia ogólne” nastąpi dopiero w kolejnym dniu, w którym Klientowi przysługuje okres dostępności.
<b>Od poniedziałku do niedzieli (13 godzin)</b>	Okres dostępności od poniedziałku do niedzieli, przez 13 godzin na dobę, w zależności od dostępności lokalnych zasobów. Zgłoszenia otrzymane poza okresem dostępności będą rejestrowane w momencie ich przekazania HP, ale potwierdzenie ich przyjęcia zgodnie z treścią sekcji „Postanowienia ogólne” nastąpi dopiero w kolejnym dniu, w którym Klientowi przysługuje okres dostępności.
<b>Od poniedziałku do niedzieli (24 godziny)</b>	Okres dostępności od poniedziałku do niedzieli, przez 24 godziny na dobę, w zależności od dostępności lokalnych zasobów.
<b>Od poniedziałku do niedzieli (9 godzin)</b>	Okres dostępności od poniedziałku do niedzieli, przez 9 godzin na dobę, w zależności od dostępności lokalnych zasobów. Zgłoszenia otrzymane poza okresem dostępności będą rejestrowane w momencie ich przekazania HP, ale potwierdzenie ich przyjęcia zgodnie z treścią sekcji „Postanowienia ogólne” nastąpi dopiero w kolejnym dniu, w którym Klientowi przysługuje okres dostępności.
<b>Serwisowanie w następnym dniu roboczym (NBD)</b>	Upoważniony przedstawiciel HP przybędzie do siedziby klienta w okresie dostępności w celu rozpoczęcia świadczenia usługi serwisowania sprzętu w następnym dniu roboczym po otrzymaniu zgłoszenia i potwierdzeniu jego przyjęcia przez HP.
<b>Wymiana w następnym dniu roboczym</b>	W przypadku otrzymania zgłoszenia przed godziną 14.00 czasu lokalnego w standardowym dniu roboczym HP (z wyjątkiem dni wolnych od pracy w HP), HP wyśle produkt zamienny do siedziby Klienta w celu dostawy w następnym dniu roboczym. Zgłoszenia serwisowe otrzymane po godzinie 14.00 lub poza okresem dostępności będą rejestrowane w następnym dniu roboczym i obsługiwane w kolejnym dniu roboczym.
<b>Serwisowanie w następnym dniu dostępności (NCD)</b>	Upoważniony przedstawiciel HP przybędzie do siedziby klienta w okresie dostępności w celu rozpoczęcia świadczenia usługi serwisowania sprzętu w następnym dniu dostępności po otrzymaniu zgłoszenia i potwierdzeniu jego przyjęcia przez HP.
<b>Na miejscu u Klienta</b>	W ramach usługi realizowanej na miejscu upoważniony przedstawiciel HP może pojawić się w siedzibie Klienta, gdzie rozpocznie świadczenie usługi serwisowania sprzętu.
<b>Odbiór i dostawa z/do siedziby Klienta</b>	Dostęp do usług upoważnionego przez HP kuriera, który odbierze wadliwy element, przekaże go do naprawy oraz dokona zwrotu działającego elementu, o ile problemu nie można rozwiązać zdalnie.
<b>Usługa pogwarancyjna</b>	Usługa ta pozwala przedłużyć „wygasającą” gwarancję na produkt lub „wygasającą” zarejestrowaną usługę HP Care Pack na okres 1 roku lub dwóch lat.
<b>Pakiet Premium Care</b>	Usługa udostępnia jeden punkt kontaktowy w kwestiach związanych z pomocą techniczną dotyczącą komputerowych systemów osobistych i oprogramowania.
<b>Konserwacja prewencyjna</b>	Usługa pomocy technicznej HP przygotowana z myślą o drukarkach, które wymagają stosowania prewencyjnych rozwiązań, z określonymi opcjami serwisowymi w niższej cenie; nie obejmuje części zamiennych.



## Krótki przewodnik po usługach HP Care

<b>Priorytetowa pomoc techniczna</b>	Pakiet usług pomocy technicznej klasy premium dotyczących komputerów i drukarek przeznaczonych dla przedsiębiorstw. Umożliwia optymalizację pracy zasobów informatycznych i stanowiska pomocy, dzięki czemu firma jest w stanie szybciej wrócić do normalnego funkcjonowania.
<b>Prewencyjna/interwencyjna pomoc techniczna</b>	Obejmuje pakiety prewencyjnej pomocy technicznej i interwencyjnej pomocy technicznej (wykrywanie i usuwanie usterek).
<b>Wymiana odebranego elementu</b>	Po otrzymaniu przez HP wadliwego produktu i weryfikacji występowania usterki HP zwykle wysyła produkt zamienny do lokalizacji Klienta w celu dostawy w ciągu 4–7 dni roboczych po zarejestrowaniu zgłoszenia serwisowego. Czas dostawy może się różnić w zależności od lokalizacji geograficznej.
<b>Zwrot do punktu serwisowego (zwrot do HP)</b>	Jeśli usterka nie może zostać usunięta z wykorzystaniem zdalnej pomocy technicznej HP, Klient musi dostarczyć lub przesać wadliwy element do centrum napraw HP.
<b>Standardowy czas reakcji</b>	Upoważniony przedstawiciel HP przybędzie do siedziby Klienta w okresie dostępności i rozpocznie świadczenie usługi serwisowania sprzętu. Obowiązuje lokalnie określony czas reakcji z dojazdem na miejsce po otrzymaniu zgłoszenia serwisowego przez HP i potwierdzeniu jego przyjęcia.
<b>Opiekun techniczny Klienta (TAM)</b>	Opiekun techniczny Klienta to nieprzypisany wyłącznie do tego Klienta zdalny pracownik, który udostępnia Klientowi analizy i rekomendacje dotyczące aktualizacji oprogramowania (w tym oprogramowania sterującego) oraz zarządza całym procesem świadczenia usług prewencyjnych i angażuje dodatkowych specjalistów. Więcej informacji można znaleźć w broszurze produktowej.
<b>Reakcja w trzecim dniu</b>	Upoważniony przedstawiciel HP przybędzie do siedziby Klienta w okresie dostępności i rozpocznie świadczenie usługi serwisowania sprzętu w trzecim dniu dostępności po otrzymaniu zgłoszenia przez HP i potwierdzeniu jego przyjęcia.
<b>Dojazd w następnym dniu roboczym</b>	Serwis na miejscu w następnym dniu roboczym u Klienta, w dowolnym spośród 80 krajów objętych usługą w przypadku Klientów podróżujących za granicę.
<b>Usługi niezależne od gwarancji</b>	Usługi niezależne od gwarancji na produkt, np. usługa wymiany zestawu konserwacyjnego drukarki lub usługa aktualizacji i pomocy technicznej do oprogramowania.

Zarejestruj się, aby otrzymywać aktualne informacje

[hp.com/go/getupdated](https://hp.com/go/getupdated)

Udostępnij ten dokument współpracownikom

Poziomy usług i czasy odpowiedzi na zgłoszenia w ramach usług HP Care Pack mogą być różne zależnie od lokalizacji klienta. Usługi są dostępne od dnia zakupu sprzętu. Obowiązują pewne ograniczenia i wyłączenia. Więcej informacji można znaleźć pod adresem [hp.com/go/cpc](https://hp.com/go/cpc). Usługi HP podlegają obowiązującym warunkom świadczenia usług HP, które zostały dostarczone lub wskazane klientowi w momencie zakupu. Klientowi mogą przysługiwać dodatkowe uprawnienia wynikające z obowiązującego prawa lokalnego, na które nie wpływają żadne warunki i postanowienia HP dotyczące usług ani ograniczona gwarancja HP dotychczas do produktu HP.

© Copyright 2017 HP Development Company L.P. Informacje zawarte w niniejszym dokumencie mogą ulec zmianie bez powiadomienia. Jedyne gwarancje udzielane na produkty i usługi HP są określone w kartach gwarancyjnych dostarczanych wraz z tymi produktami lub usługami. Żadne treści zawarte w niniejszym dokumencie nie mogą być interpretowane jako udzielenie dodatkowej gwarancji. HP nie ponosi odpowiedzialności za błędy techniczne lub redakcyjne oraz pominięcia w niniejszym dokumencie.





## Przydatne linki

### Strony dedykowane dla Partnerów HP

HP Asset Hub	<a href="https://h22189.www2.hp.com/">https://h22189.www2.hp.com/</a>	Zdjęcia, broszury, filmy
--------------	---	--------------------------

### Certyfikaty

CE & GS & TCO & ISO	<a href="https://www.hp.com/pl-pl/certifications/technical/regulations-certificates.html">https://www.hp.com/pl-pl/certifications/technical/regulations-certificates.html</a>	Wyszukiwarka certyfikatów zgodności technicznej produktów z obowiązującym prawem dla produktów HP
TCO – FINDER Displays, Notebook or Tablet, Smartphones, Headsets, Desktop, All-in-One PCS, Projectors	<a href="https://tcocertified.com/product-finder/">https://tcocertified.com/product-finder/</a>	TCO Certified – globalny, wiodący certyfikat zrównoważonego rozwoju dla produktów IT
EPEAT	<a href="https://epeat.sourcemap.com/?category=pcsdiscplays">https://epeat.sourcemap.com/?category=pcsdiscplays</a>	Wyszukiwarka certyfikowanych produktów EPEAT
TUV Blue light	<a href="https://www.certipedia.com/search/matching_product_certificates?utf8=&amp;locale=pl">https://www.certipedia.com/search/matching_product_certificates?utf8=&amp;locale=pl</a>	Wyszukiwarka certyfikowanych produktów TUV Blue light

### Gwarancje - Wsparcie Techniczne

Lokalizator centrum serwisowego	<a href="https://support.hp.com/pl-pl/service-center">https://support.hp.com/pl-pl/service-center</a>	
---------------------------------	---	--

### Pomocnicze wyszukiwarki

CPU – Processors	<a href="https://www.cpubenchmark.net/cpu_list.php">https://www.cpubenchmark.net/cpu_list.php</a>	Lista typów procesorów, wykresy procesorów
CPU – 3D Mark, PCMark 10 and others	<a href="https://www.3dmark.com/search?_ga=2.216900959.898592953.1543779873-1384484667.1543779873#/?-mode=advanced&amp;url=/proxycon/ajax/search2/cpu/pcm10b/D/2329/500000?min-Score=0&amp;cpuName=Intel%20Core%20i5-8500%20Processor&amp;gpuCount=0">https://www.3dmark.com/search?_ga=2.216900959.898592953.1543779873-1384484667.1543779873#/?-mode=advanced&amp;url=/proxycon/ajax/search2/cpu/pcm10b/D/2329/500000?min-Score=0&amp;cpuName=Intel%20Core%20i5-8500%20Processor&amp;gpuCount=0</a>	
GPU – Graphic Cards	<a href="https://www.videocardbenchmark.net/gpu_list.php">https://www.videocardbenchmark.net/gpu_list.php</a>	Lista typów kart graficznych, alfabetyczny spis
GPU – detailed specification	<a href="https://www.techpowerup.com/gpu-specs/">https://www.techpowerup.com/gpu-specs/</a>	Lista kart graficznych z wydajnością
BABCo – online Results	<a href="https://results.bapco.com/charts/facet/SYSmark_2018/cpu/all/notebook">https://results.bapco.com/charts/facet/SYSmark_2018/cpu/all/notebook</a>	
Windows WHCL certificates	<a href="https://partner.microsoft.com/en-us/dashboard/hardware/search/cpl">https://partner.microsoft.com/en-us/dashboard/hardware/search/cpl</a>	Wyszukiwarka kompatybilnych produktów z systemem Windows
Web archive	<a href="https://web.archive.org/">https://web.archive.org/</a>	Wyszukiwarka zarchiwizowanych stron WWW np. Passmark

### Certyfikaty Energy Star

ENERGY STAR – FINDER	<a href="https://www.energystar.gov/productfinder/product/certified-computers/results">https://www.energystar.gov/productfinder/product/certified-computers/results</a>	Wyszukiwarka certyfikatów Energy Star
----------------------	---	---------------------------------------



## Przydatne linki

### Z by HP Stacje robocze

Product Finder	<a href="https://www.hp.com/us-en/workstations/workstation-pcs.html#modal=z-finder">https://www.hp.com/us-en/workstations/workstation-pcs.html#modal=z-finder</a>	Wyszukiwarka stacji roboczych HP
Graphic cards matrix	<a href="https://h20195.www2.hp.com/v2/GetPDF.aspx/4AA4-6106ENW.pdf">https://h20195.www2.hp.com/v2/GetPDF.aspx/4AA4-6106ENW.pdf</a>	Przewodnik referencji po rozwiązaniach graficznych HP

### Inne

HP FLEX IO v2 Option Cards	<a href="https://www8.hp.com/h20195/v2/GetPDF.aspx/c06712909.pdf">https://www8.hp.com/h20195/v2/GetPDF.aspx/c06712909.pdf</a>	Specyfikacje portów/wejść HP
HP Library: QuickSpecs, Datasheet and more	<a href="http://h20195.www2.hp.com/v2/Library.aspx#&amp;country-uk&amp;sortorder-csdisplay-order&amp;teasers-off&amp;isRetired-false&amp;isRHParentNode-false">http://h20195.www2.hp.com/v2/Library.aspx#&amp;country-uk&amp;sortorder-csdisplay-order&amp;teasers-off&amp;isRetired-false&amp;isRHParentNode-false</a>	Biblioteka dokumentacji marketingowej
HP Dock stations – descriptions	<a href="http://h20195.www2.hp.com/v2/GetDocument.aspx?docname=c04168358&amp;doctype=quickspecs&amp;doclang=EN_US&amp;searchquery=&amp;cc=pl&amp;lc=pl">http://h20195.www2.hp.com/v2/GetDocument.aspx?docname=c04168358&amp;doctype=quickspecs&amp;doclang=EN_US&amp;searchquery=&amp;cc=pl&amp;lc=pl</a>	Skrócona specyfikacja techniczna
(HP TB G4)	<a href="https://www.hp.com/us-en/monitors-accessories/computer-accessories/thunderbolt-G4-dock.html">https://www.hp.com/us-en/monitors-accessories/computer-accessories/thunderbolt-G4-dock.html</a>	
HP Customer Support – all in one place	<a href="https://support.hp.com/us-en">https://support.hp.com/us-en</a>	Obsługa klienta HP - wszystko w jednym miejscu
HP Product Finder	<a href="https://hproductfinder.ext.hp.com/login">https://hproductfinder.ext.hp.com/login</a>	Wyszukiwarka produktów HP (PC/PRINT/DISPLAY)
HP Wolf Security - PC	<a href="https://www.hp.com/pl-pl/security/pc-security.html">https://www.hp.com/pl-pl/security/pc-security.html</a>	HP Wolf Security - Nowe zabezpieczenia dla urządzeń PC
HP Wolf Security - Print	<a href="https://www.hp.com/pl-pl/security/business-print-security.html">https://www.hp.com/pl-pl/security/business-print-security.html</a>	HP Wolf Security - Nowe zabezpieczenia dla drukarek
HP Interactive 3D Product Library	<a href="https://h20195.www2.hp.com/v2/GetDocument.aspx?docname=c04337549">https://h20195.www2.hp.com/v2/GetDocument.aspx?docname=c04337549</a>	Interaktywna baza 3D produktów HP
HP AC Adapters for Notebooks	<a href="https://h20195.www2.hp.com/v2/GetDocument.aspx?docname=c04337549&amp;doctype=quickspecs&amp;doclang=EN_US&amp;searchquery=&amp;cc=sa&amp;lc=en">https://h20195.www2.hp.com/v2/GetDocument.aspx?docname=c04337549&amp;doctype=quickspecs&amp;doclang=EN_US&amp;searchquery=&amp;cc=sa&amp;lc=en</a>	Specyfikacja techniczna zasilaczy do notebooków
HP Cloud Recovery	<a href="https://support.hp.com/pl-pl/document/ish_4424636-4385056-16">https://support.hp.com/pl-pl/document/ish_4424636-4385056-16</a>	Korzystanie z narzędzia do odzyskiwania obrazu systemu
Linux -> Ubuntu certificates	<a href="https://ubuntu.com/certified/desktops?vendor=HP">https://ubuntu.com/certified/desktops?vendor=HP</a>	Baza certyfikowanych produktów HP z systemem Linux
Limited Warranty – description	<a href="https://www.hp.com/pl-pl/privacy/limited_warranty.html">https://www.hp.com/pl-pl/privacy/limited_warranty.html</a>	Informacje na temat ograniczonej gwarancji HP oraz pomocy technicznej na całym świecie
Sustainability	<a href="https://h20195.www2.hp.com/v2/GetDocument.aspx?docname=c06454646">https://h20195.www2.hp.com/v2/GetDocument.aspx?docname=c06454646</a>	Raport dotyczący zrównoważonej działalności firmy HP
HP Care Pack Central 2.0	<a href="https://cpc2.ext.hp.com/">https://cpc2.ext.hp.com/</a>	
HP Care Pack descriptions	<a href="https://h20195.www2.hp.com/v2/getpdf.aspx/4AA5-4980ENW.pdf">https://h20195.www2.hp.com/v2/getpdf.aspx/4AA5-4980ENW.pdf</a>	



## Przydatne linki

HP Printers for SAP	<a href="https://support.hp.com/ee-en/document/c05051702">https://support.hp.com/ee-en/document/c05051702</a>	
HP Mobile printing (ePrint, direct, etc)	<a href="https://support.hp.com/us-en/document/ish_2843711-2427128-16">https://support.hp.com/us-en/document/ish_2843711-2427128-16</a>	
HP Document and Workflow Solutions	<a href="https://www.hp.com/pl-pl/services/managed-print-services/print-solutions.html">https://www.hp.com/pl-pl/services/managed-print-services/print-solutions.html</a>	
HP Presence for meetings	<a href="https://www.hp.com/us-en/solutions/presence.html">https://www.hp.com/us-en/solutions/presence.html</a>	
One Config	<a href="https://partner.hp.com/login?p_p_id=com_liferay_login_web_portlet_LoginPortlet&amp;p_p_lifecycle=0&amp;_com_liferay_login_web_portlet_LoginPortlet_redirect=%2Fgroup%2Fupp-emea%2Fiq-configurator">https://partner.hp.com/login?p_p_id=com_liferay_login_web_portlet_LoginPortlet&amp;p_p_lifecycle=0&amp;_com_liferay_login_web_portlet_LoginPortlet_redirect=%2Fgroup%2Fupp-emea%2Fiq-configurator</a>	
HP BIOS (UEFI) detailed description	<a href="http://h10032.www1.hp.com/ctg/Manual/c06696065.pdf">http://h10032.www1.hp.com/ctg/Manual/c06696065.pdf</a>	
HP Cloud Recovery	<a href="https://support.hp.com/pl-pl/document/ish_4424636-4385056-16">https://support.hp.com/pl-pl/document/ish_4424636-4385056-16</a>	
HP Parts Store	<a href="https://parts.hp.com/hppartsIGSO/ChangeCountry.aspx?mcsid=&amp;cc=GB&amp;lang=EN#!&amp;tab=2&amp;jumpid=">https://parts.hp.com/hppartsIGSO/ChangeCountry.aspx?mcsid=&amp;cc=GB&amp;lang=EN#!&amp;tab=2&amp;jumpid=</a>	
HP PCs - Damage not covered	<a href="https://support.hp.com/lt-en/product/hp-elitebook-2560p-notebook-pc/5071201/document/ish_1997171-1363803-16">https://support.hp.com/lt-en/product/hp-elitebook-2560p-notebook-pc/5071201/document/ish_1997171-1363803-16</a>	
HP PC Mounting Brackets	<a href="https://h20195.www2.hp.com/v2/GetDocument.aspx?docname=c04782353">https://h20195.www2.hp.com/v2/GetDocument.aspx?docname=c04782353</a>	
Wsparcie IQ	<a href="mailto:pricing.pl@hp.com">pricing.pl@hp.com</a>	
Wsparcie tylko dla Reklamacji	<a href="mailto:reklamacje@hp.com">reklamacje@hp.com</a>	





### Wypożycz sprzęt HP w celach demonstracyjnych.

W przypadku zainteresowania sprzętem DEMO prosimy o wysłanie maila do [grzegorz.gadomski@polymus.pl](mailto:grzegorz.gadomski@polymus.pl) oraz [tomasz.zejglic@polymus.pl](mailto:tomasz.zejglic@polymus.pl) i podanie następujących danych:

Partner/Klient

---

Osoba kontaktowa (mail oraz telefon)

---

Data wypożyczenia

---

Data zwrotu

---

Osoba odpowiedzialna za wypożyczenie z HP

---

Adres mailowy osoby odpowiedzialnej za wypożyczenie HP

---

Adres mailowy managera osoby odpowiedzialnej za wypożyczenie z HP

---

Produkt (SKU)

---

Wyślij e-mail





### Prosimy o zapoznanie się z poniższymi informacjami

Zakup produktów i usług HP opisanych w niniejszym dokumencie możliwy jest od Autoryzowanych Dystrybutorów HP funkcjonujących w oficjalnym kanale dystrybucyjnym HP.

Dostępność, warunki i ceny nabycia produktów i usług HP ustalane są bezpośrednio pomiędzy Partnerem i Autoryzowanym Dystrybutorem HP. Ceny wskazywane w niniejszym dokumencie mają jedynie charakter niewiążących rekomendacji, a ceny w żaden sposób nie ograniczają Autoryzowanych Dystrybutorów HP w możliwości sprzedawania produktów po innych cenach, które mogą się różnić w zależności od dystrybutora. Rekomendowane ceny detaliczne nie ograniczają Partnera w ustalaniu innych cen detalicznych.

Niniejszy dokument ma charakter informacyjny i informacje w nim zawarte nie stanowią oferty handlowej, w tym w rozumieniu art. 66 § 1 Kodeksu cywilnego. Informacje stanowią tajemnicę przedsiębiorstwa HP.



